



**PREFEITURA MUNICIPAL DE CUMARU
ESTADO DE PERNAMBUCO**

LEI Nº 831/2018.

EMENTA: Estima a RECEITA e fixa a DESPESA do Município para o exercício de 2019.

MARIANA MENDES DE MEDEIROS, PREFEITA DO MUNICÍPIO DE CUMARU, ESTADO DE PERNAMBUCO, faço saber que a Câmara Municipal de Vereadores aprovou e eu sanciono a seguinte Lei:

**CAPÍTULO I
Seção Única
Da Abrangência**

Art. 1º Esta Lei estima a Receita do Município para o exercício financeiro de 2019 no montante de R\$ 48.504.000,00 (quarenta e oito milhões, quinhentos e quatro mil reais) e fixa a Despesa em igual valor, compreendendo, nos termos do art. 165, § 5º da Constituição Federal e da Lei de Diretrizes Orçamentárias:

I - o orçamento fiscal, referente aos Poderes do Município, seus fundos, órgãos e entidades da Administração Pública Municipal direta e indireta;

II - o orçamento da seguridade social, abrangendo às entidades e órgãos da Administração direta e indireta, incluídos fundos, responsáveis pela saúde, previdência e assistência social.

**CAPÍTULO II
DO ORÇAMENTO FISCAL E DA SEGURIDADE SOCIAL
Seção I
Da Estimativa da Receita**

Art. 2º A receita orçamentária total é estimada em R\$ 48.504.000,00 (quarenta e oito milhões, quinhentos e quatro mil reais) e desdobrada da seguinte forma:

I - Orçamento Fiscal: R\$ 36.565.000,00 (trinta e seis milhões, quinhentos e sessenta e cinco mil reais);

 1



**PREFEITURA MUNICIPAL DE CUMARU
ESTADO DE PERNAMBUCO**

II - Orçamento da Seguridade Social no valor de R\$ 11.939.000,00 (onze milhões, novecentos e trinta e nove mil reais), onde:

a) R\$ 5.519.000,00 (cinco milhões, quinhentos e dezenove mil reais) compreende receitas de saúde;

b) R\$ 790.000,00 (setecentos e noventa mil reais) compreende receitas de assistência social;

c) R\$ 5.630.000,00 (cinco milhões, seiscentos e trinta mil reais); compreende as receitas do Regime Próprio de Previdência Social (RPPS).

Art. 3º As receitas são estimadas por Categoria Econômica, segundo a origem dos recursos, conforme o disposto no Anexo 01.

Art. 4º As Receitas estimadas no orçamento serão arrecadadas na forma da legislação em vigor, de acordo com o desdobramento constante do Anexo 02.

**Seção II
Da Fixação da Despesa**

Art. 5º A Despesa total é fixada nos Orçamentos Fiscal e da Seguridade Social, no mesmo valor da Receita, discriminada por Função, Poderes e Órgãos, em R\$ 48.504.000,00 (quarenta e oito milhões, quinhentos e quatro mil reais); e desdobrada nos termos da Lei de Diretrizes Orçamentárias da seguinte forma:

I - Orçamento Fiscal: R\$ 29.133.000,00 (vinte e nove milhões, cento e trinta e três mil reais);

II - Orçamento da Seguridade Social, no valor de R\$ 19.371.000,00 (dezenove milhões, trezentos e setenta e um mil reais), onde:

a) R\$ 10.009.000,00 (dez milhões e nove mil reais) compreende despesas com saúde;

b) R\$ 2.315.000,00 (dois milhões, trezentos e quinze mil reais) são despesas com assistência social;



**PREFEITURA MUNICIPAL DE CUMARU
ESTADO DE PERNAMBUCO**

c) R\$ 7.047.000,00 (sete milhões e quarenta e sete mil reais) são despesas com o Regime Próprio de Previdência Social.

Parágrafo Único. Do Montante das despesas fixadas nas alíneas “a”, “b” e “c”, do inciso II deste artigo, R\$ 7.432.000,00 (sete milhões, quatrocentos e trinta e dois mil reais) serão custeadas com recursos do Orçamento Fiscal.

**Seção III
Da Distribuição da Despesa por Órgãos**

Art. 6º A Despesa Total, fixada por Funções, Subfunções, Projetos, Atividades e Operações Especiais dos Poderes e Órgãos, está discriminada nos Anexos 06 a 09 desta Lei, consoante disposições da Lei Federal nº 4.320/64 e regulamentações específicas.

Art. 7º As categorias econômicas e despesas por grupos estão demonstradas de forma analítica, individualizada por órgão, no Anexo 02 e consolidadas no Resumo da Natureza da Despesa.

**Seção IV
Da Autorização para Abertura de Crédito Adicional Suplementar**

Art. 8º Fica o Poder Executivo autorizado a abrir créditos adicionais suplementares até o valor correspondente a 40% (quarenta por cento) da despesa fixada nos orçamentos, fiscal e da seguridade social, com a finalidade de incorporar valores que excedam as previsões constantes desta Lei, mediante a utilização de recursos permitidos no § 1º do art. 43 da Lei nº 4.320/64 e disposições da LDO para 2019.

§ 1º O limite estabelecido no caput será duplicado para as suplementações de dotações para atendimento das seguintes despesas:

- I - pessoal e encargos sociais;
- II - pagamentos do sistema previdenciário;
- III - pagamento do serviço da dívida;
- IV - pagamento das despesas correntes relativas à operacionalização do Sistema Único de Saúde e do Sistema Municipal de Ensino e assistência social;



**PREFEITURA MUNICIPAL DE CUMARU
ESTADO DE PERNAMBUCO**

V - transferências de fundos ao Poder Legislativo;

VI - despesas vinculadas a convênios, bem como sua contrapartida;

§ 2º Para efeito da execução orçamentária, a discriminação, o remanejamento e a inclusão dos elementos em cada grupo de despesa das atividades, projetos e operações especiais, constantes da presente Lei e de créditos adicionais, serão efetuados mediante registro contábil diretamente no sistema informatizado de execução financeira do orçamento, independentemente de formalização legal específica.

§ 3º Durante a execução orçamentária, o Poder Executivo, autorizado por Lei, poderá incluir novos projetos, atividades ou operações especiais nos orçamentos das unidades administrativas e gestoras, na forma de crédito especial.

**Seção V
Da Autorização para Realizar Operações de Crédito**

Art. 9º. Fica o Poder Executivo autorizado a contratar e oferecer garantias a empréstimos voltados para a modernização administrativa e tributária, bem como, a execução de programas de habitação, saneamento e outros investimentos públicos, respeitados os limites da Lei Complementar nº 101/2000, de Resoluções do Senado Federal, disposições da legislação pertinente e compatibilidade com programas federais.

**CAPÍTULO III
Seção Única
Das Disposições Gerais**

Art.10. A utilização de dotações com origem de recursos em convênios ou operações de crédito fica condicionada à celebração dos instrumentos legais.

Art.11. Na fixação dos valores das dotações para pessoal, foram consideradas projeções para acréscimos de despesas destinadas a atender as disposições do § 1º do art. 169 da Constituição Federal.



**PREFEITURA MUNICIPAL DE CUMARU
ESTADO DE PERNAMBUCO**

Art. 12. A presente Lei entra em vigor na data de sua publicação, contando-se seus efeitos a partir de 1º de janeiro de 2019.

Gabinete da Prefeita, 27 de dezembro de 2018.

Mariana Mendes de Medeiros
Prefeita Constitucional



PREFEITURA DE CUMARU

CENTRO - CNPJ:11097391/0001-20

Orçamento Programa - Exercício de 2019

LEGISLAÇÃO DA RECEITA

(Inc. III, § 1º, Art.2º)

Quadro 11

Page 1

Lei: 960, Data: 31/10/2016

Código	Discriminação	Legislação
1000.00.0.0.0.00	RECEITAS CORRENTES	
1100.00.0.0.0.00	IMPOSTOS, TAXAS E CONTRIBUIÇÕES DE MELHORIA	
1110.00.0.0.0.00	IMPOSTOS	
1113.00.0.0.0.00	IMPOSTOS SOBRE A RENDA E PROVENTOS DE QUALQUER NATUREZA	
1113.03.0.0.0.00	IMPOSTO SOBRE A RENDA - RETIDO NA FONTE	
1113.03.1.0.0.00	IMPOSTO SOBRE A RENDA - RETIDO NA FONTE - TRABALHO	
1113.03.1.1.0.00	IMPOSTO SOBRE A RENDA - RETIDO NA FONTE - TRABALHO-PRINCIPAL	Art. 158, inciso I da Constituição Federal
1113.03.4.0.0.00	IMPOSTO SOBRE A RENDA - RETIDO NA FONTE - OUTROS RENDIMENTOS	
1113.03.4.1.0.00	IMPOSTO SOBRE A RENDA - RETIDO NA FONTE - OUTROS RENDIMENTOS	Art. 158, inciso I da Constituição Federal
1118.00.0.0.0.00	IMPOSTOS ESPECÍFICOS DE ESTADOS, DF E MUNICÍPIOS	
1118.01.0.0.0.00	IMPOSTOS SOBRE O PATRIMÔNIO PARA ESTADOS/DF/MUNICÍPIOS	
1118.01.1.0.0.00	IMPOSTO SOBRE A PROPRIEDADE PREDIAL E TERRITORIAL URBANA	
1118.01.1.1.0.00	IMPOSTO SOBRE A PROPRIEDADE PREDIAL E TERRITORIAL URBANA-PRI	
1118.01.1.2.0.00	MULTA E JUROS - IPTU	Código Tributário do Município
1118.01.1.3.0.00	RECEITA DA DÍVIDA ATIVA - IPTU	Código Tributário do Município
1118.01.1.4.0.00	MULTAS E JUROS MORA DO IPTU	Código Tributário do Município
1118.01.4.0.0.00	IMPOSTO SOBRE TRANSMISSÃO "INTER VIVOS" DE BENS IMÓVEIS E DE	Código Tributário do Município
1118.01.4.1.0.00	IMPOSTO SOBRE TRANSMISSÃO "INTER VIVOS" DE BENS IMÓVEIS E DE	
1118.01.4.2.0.00	MULTAS E JUROS MORA DO ITBI	Art. 156, II da Constituição Federal e Código Tributário do Município
1118.02.0.0.0.00	IMPOSTOS SOBRE A PRODUÇÃO, CIRCULAÇÃO DE MERCADORIAS E SERVI	Código Tributário do Município
1118.02.3.0.0.00	IMPOSTO SOBRE SERVIÇOS DE QUALQUER NATUREZA	
1118.02.3.1.0.00	IMPOSTO SOBRE SERVIÇOS DE QUALQUER NATUREZA-PRINCIPAL	Código Tributário do Município
1118.02.3.1.0.00	IMPOSTO SOBRE SERVIÇOS DE Q. NATUREZA - SIMPLES NACIONAL	Código Tributário do Município
1118.02.3.2.0.00	MULTAS E JUROS - ISS	Código Tributário do Município
1120.00.0.0.0.00	TAXAS	
1121.00.0.0.0.00	TAXAS PELO EXERCÍCIO DO PODER DE POLÍCIA	
1121.01.0.0.0.00	TAXAS DE INSPEÇÃO, CONTROLE E FISCALIZAÇÃO	
1121.01.1.0.0.00	TAXAS DE INSPEÇÃO, CONTROLE E FISCALIZAÇÃO	
1121.01.1.1.0.00	TAXA DE LINC.FUNIONAMENTO ESTAB.COM IND.PRESV. SERVIÇOS	Código Tributário do Município
1121.01.1.1.0.00	TAXAS DE APROV PROJ CONSTRUÇÃO CIVIL	Código Tributário do Município
1121.01.1.1.0.00	OUTRAS TAXAS EXERCÍCIO PODER DE POLÍCIA	Código Tributário do Município
1122.00.0.0.0.00	TAXAS PELA PRESTAÇÃO DE SERVIÇOS	
1122.01.0.0.0.00	TAXAS PELA PRESTAÇÃO DE SERVIÇOS	
1122.01.1.0.0.00	TAXAS PELA PRESTAÇÃO DE SERVIÇOS	
1122.01.1.1.0.00	TAXA DE CEMITÉRIO	Código Tributário do Município



PREFEITURA DE CUMARU

CENTRO - CNPJ:11097391/0001-20

Orçamento Programa - Exercício de 2019

LEGISLAÇÃO DA RECEITA

(Inc. III, § 1º, Art.2º)

Quadro 11

Page 2

Lei: 960, Data: 31/10/2016

Codigo	Discriminação	Legislacao
1122.01.1.1.02	OUTRAS TAXAS P/ PRESTAÇÃO DE SERVIÇOS	Código Tributário do Município
1122.01.1.1.03	TAXA DE EXPEDIENTE	Código Tributário do Município
1122.01.1.1.04	TAXAS DE MERCADO, FEIRAS E MATADOUROS	Código Tributário do Município
1130.00.0.0.00	CONTRIBUIÇÃO DE MELHORIA	
1138.00.0.0.00	CONTRIBUIÇÃO DE MELHORIA - ESPECÍFICA DE ESTADOS, DF E MUNIC	
1138.99.0.0.00	OUTRAS CONTRIBUIÇÕES DE MELHORIA	
1138.99.1.0.00	OUTRAS CONTRIBUIÇÕES DE MELHORIA	
1138.99.1.1.00	OUTRAS CONTRIBUIÇÕES DE MELHORIA-PRINCIPAL	
1200.00.0.0.00	CONTRIBUIÇÕES	
1210.00.0.0.00	CONTRIBUIÇÕES SOCIAIS	Código Tributário do Município
1218.00.0.0.00	CONTRIBUIÇÕES SOCIAIS ESPECÍFICAS DE ESTADOS, DF E MUNICÍPIO	
1218.01.0.0.00	CONTRIBUIÇÃO DO SERVIDOR CIVIL PARA O PLANO DE SEGURIDADE SO	
1218.01.1.0.00	CPSSS DO SERVIDOR CIVIL ATIVO	
1218.01.1.1.01	CONTRIB. DO SERVIDOR CIVIL ATIVO - PM - FINANCEIRO	Art. 149, § 1º Constituição Federal
1218.01.1.1.02	CONTRIB. DO SERVIDOR CIVIL ATIVO - FMS - FINANCEIRO	Art. 149, § 1º Constituição Federal
1218.01.1.1.03	CONTRIB. DO SERVIDOR CIVIL ATIVO - FMAS - FINANCEIRO	Art. 149, § 1º Constituição Federal
1218.01.1.1.04	CONTRIB. DO SERVIDOR CIVIL ATIVO - CV - FINANCEIRO	Art. 149, § 1º Constituição Federal
1218.01.1.1.05	CONTRIB. DO SERVIDOR CIVIL ATIVO - CEDIDO - FINANCEIRO	Art. 149, § 1º Constituição Federal
1218.01.1.1.21	CONTRIB. DO SERVIDOR CIVIL ATIVO - PM - PREVIDENCIÁRIO	Art. 149, § 1º Constituição Federal
1218.01.1.1.22	CONTRIB. DO SERVIDOR CIVIL ATIVO - FMS - PREVIDENCIÁRIO	Art. 149, § 1º Constituição Federal
1218.01.1.1.23	CONTRIB. DO SERVIDOR CIVIL ATIVO - FMAS - PREVIDENCIÁRIO	Art. 149, § 1º Constituição Federal
1218.01.1.1.24	CONTRIB. DO SERVIDOR CIVIL ATIVO - CV - PREVIDENCIÁRIO	Art. 149, § 1º Constituição Federal
1218.01.1.1.25	CONTRIB. DO SERVIDOR CIVIL ATIVO - CEDIDO - PREVIDENCIÁRIO	Art. 149, § 1º Constituição Federal
1218.01.1.2.01	CONTRIB. DO SERVIDOR CIVIL ATIVO-MULTAS E JUROS - FINANCEIRO	Art. 149, § 1º Constituição Federal
1218.01.1.2.21	CONTRIB. DO SERV. CIVIL ATIVO-MULTAS E JUROS-PREVIDENCIARIO	Art. 149, § 1º Constituição Federal
1218.01.2.0.00	CPSSS DO SERVIDOR CIVIL INATIVO	
1218.01.2.1.01	CONTRIBUIÇÃO DO SERVIDOR CIVIL INATIVO - FINANCEIRO	Art. 149, § 1º Constituição Federal
1218.01.2.1.21	CONTRIBUIÇÃO DO SERVIDOR CIVIL INATIVO - PREVIDENCIÁRIO	Art. 149, § 1º Constituição Federal
1218.01.3.0.00	CPSSS DO SERVIDOR CIVIL - PENSIONISTAS	
1218.01.3.1.01	CONTRIBUIÇÃO DO SERVIDOR CIVIL PENSIONISTAS - FINANCEIRO	Art. 149, § 1º Constituição Federal
1218.01.3.1.21	CONTRIBUIÇÃO DO SERVIDOR CIVIL PENSIONISTAS - PREVIDENCIÁRIO	Art. 149, § 1º Constituição Federal
1218.01.4.0.00	CPSSS ORIUNDA DE SENTENÇAS JUDICIAIS - SERVIDOR CIVIL ATIVO	
1218.01.4.1.01	CONTRIBUIÇÃO ORIUNDA DE SENTENÇAS JUDICIAIS - FINANCEIRO	Art. 149, § 1º Constituição Federal
1218.01.4.1.21	CONTRIBUIÇÃO ORIUNDA DE SENTENÇAS JUDICIAIS - PREVIDENCIÁRIO	Art. 149, § 1º Constituição Federal
1218.03.0.0.00	CPSSS PATRONAL - SERVIDOR CIVIL - ESPECÍFICO DE EST/DF/MUN	
1218.03.1.0.00	CPSSS PATRONAL - SERVIDOR CIVIL ATIVO	



PREFEITURA DE CUMARU

CENTRO - CNPJ:11097391/0001-20

Orçamento Programa - Exercício de 2019

LEGISLAÇÃO DA RECEITA

(Inc. III, § 1º, Art.2º)

Quadro 11

Page 3

Lei: 960, Data: 31/10/2016

Codigo	Discriminação	Legislacao
1218.03.1.1.01	CONTRIB. PATRONAL - SERVIDOR CIVIL ATIVO-FINANCEIRO	Art. 149, § 1º Constituição Federal
1218.03.1.1.21	CONTRIB. PATRONAL - SERVIDOR CIVIL ATIVO-PREVIDENCIÁRIO	Art. 149, § 1º Constituição Federal
1240.00.0.0.00	CONTRIBUIÇÃO PARA O CUSTEIO DO SERVIÇO DE ILUMINAÇÃO PÚBLICA	
1240.00.1.0.00	CONTRIBUIÇÃO PARA O CUSTEIO DO SERVIÇO DE ILUMINAÇÃO PÚBLICA	
1240.00.1.1.00	CONTRIBUIÇÃO PARA O CUSTEIO DO SERVIÇO DE ILUMINAÇÃO PÚBLICA	Art. 149, § 1º Constituição Federal
1300.00.0.0.00	RECEITA PATRIMONIAL	
1310.00.0.0.00	EXPLORAÇÃO DO PATRIMÔNIO IMOBILIÁRIO DO ESTADO	
1310.01.0.0.00	ALUGUÉIS, ARRENDAMENTOS, FOROS, LAUDÉMIOS, TARIFAS DE OCUPAÇ	
1310.01.1.0.00	ALUGUÉIS E ARRENDAMENTOS	
1310.01.1.1.01	ALUGUÉIS	Legislação Específica
1310.01.2.0.00	FOROS, LAUDÉMIOS E TARIFAS DE OCUPAÇÃO	
1310.01.2.1.00	FOROS, LAUDÉMIOS E TARIFAS DE OCUPAÇÃO-PRINCIPAL	Legislação Específica
1310.99.0.0.00	OUTRAS RECEITAS IMOBILIÁRIAS	
1310.99.1.0.00	OUTRAS RECEITAS IMOBILIÁRIAS	
1310.99.1.1.00	OUTRAS RECEITAS IMOBILIÁRIAS-PRINCIPAL	Legislação Específica
1320.00.0.0.00	VALORES MOBILIÁRIOS	
1321.00.0.0.00	JUROS E CORREÇÕES MONETÁRIAS	
1321.00.1.0.00	REMUNERAÇÃO DE DEPÓSITOS BANCÁRIOS	
1321.00.1.1.01	REMUNERAÇÃO DE DEPÓSITOS VINCULADOS - PM	Legislação Específica
1321.00.1.1.02	REMUNERAÇÃO DE DEPÓSITOS VINCULADOS - FUNDEB	Legislação Específica
1321.00.1.1.03	REMUNERAÇÃO DE BANCÁRIOS VINCULADOS - FMS	Legislação Específica
1321.00.1.1.05	REMUNERAÇÃO DE BANCÁRIOS VINCULADOS - FMAS	Legislação Específica
1321.00.1.1.11	REMUNERAÇÃO DE DEPÓSITOS NÃO VINCULADO - PM	Legislação Específica
1321.00.1.1.12	REMUNERAÇÃO DE DEPÓSITOS NÃO VINCULADO - FMS	Legislação Específica
1321.00.1.1.13	REMUNERAÇÃO DE DEPÓSITOS NÃO VINCULADO - FMAS	Legislação Específica
1321.00.4.0.00	REMUNERAÇÃO DOS RECURSOS DO REGIME PRÓPRIO DE PREVIDÊNCIA SO	
1321.00.4.1.01	REMUNERAÇÃO DOS RECURSOS DO RPPS - FINANCEIRO	Legislação Específica
1321.00.4.1.21	REMUNERAÇÃO DOS RECURSOS DO RPPS - PREVIDENCIÁRIO	Legislação Específica
1329.00.0.0.00	OUTROS VALORES MOBILIÁRIOS	
1329.00.1.0.00	OUTROS VALORES MOBILIÁRIOS	
1329.00.1.1.00	OUTROS VALORES MOBILIÁRIOS-PRINCIPAL	Legislação Específica
1329.00.1.2.00	OUTROS VALORES MOBILIÁRIOS-MULTAS E JUROS DE MORA	Código Tributário do Município
1390.00.0.0.00	DEMAIS RECEITAS PATRIMONIAIS	
1390.00.1.0.00	DEMAIS RECEITAS PATRIMONIAIS	
1390.00.1.1.01	DEMAIS RECEITAS PATRIMONIAIS- PM	Legislação Específica



PREFEITURA DE CUMARU

CENTRO - CNPJ:11097391/0001-20

Orçamento Programa - Exercício de 2019

LEGISLAÇÃO DA RECEITA

(Inc. III, § 1º, Art.2º)

Quadro 11

Page 4

Lei: 960, Data: 31/10/2016

Codigo	Discriminação	Legislacao
1700.00.0.0.0.0	TRANSFERÊNCIAS CORRENTES	
1710.00.0.0.0.0	TRANSFERÊNCIAS DA UNIÃO E SUAS ENTIDADES	
1718.00.0.0.0.0	TRANSFERÊNCIAS DA UNIÃO - ESPECÍFICAS DE ESTADOS, DF E MUNIC	
1718.01.0.0.0.0	PARTICIPAÇÃO NA RECEITA DA UNIÃO	
1718.01.2.0.0.0	COTA-PARTE DO FUNDO DE PARTICIPAÇÃO DOS MUNICÍPIOS - COTA ME	Art. 159 da Constituição Federal
1718.01.2.1.0.0	COTA-PARTE DO FUNDO DE PARTICIPAÇÃO DOS MUNICÍPIOS - COTA ME	Art. 159 da Constituição Federal
1718.01.3.0.0.0	COTA-PARTE DO FUNDO DE PARTICIPAÇÃO DO MUNICÍPIOS - 1% COTA	Art. 159 da Constituição Federal
1718.01.3.1.0.0	COTA-PARTE DO FUNDO DE PARTICIPAÇÃO DO MUNICÍPIOS - 1% COTA	Art. 159 da Constituição Federal
1718.01.4.0.0.0	COTA-PARTE DO FUNDO DE PARTICIPAÇÃO DOS MUNICÍPIOS - 1% COTA	Art. 159 da Constituição Federal
1718.01.4.1.0.0	COTA-PARTE DO FUNDO DE PARTICIPAÇÃO DOS MUNICÍPIOS - 1% COTA	Art. 159 da Constituição Federal
1718.01.5.0.0.0	COTA-PARTE DO IMPOSTO SOBRE A PROPRIEDADE TERRITORIAL RURAL	Art. 159 da Constituição Federal
1718.01.5.1.0.0	COTA-PARTE DO IMPOSTO SOBRE A PROPRIEDADE TERRITORIAL RURAL-	Art. 159 da Constituição Federal
1718.02.0.0.0.0	TRANSFERÊNCIA DA COMPENSAÇÃO FINANCEIRA PELA EXPLORAÇÃO DE R	
1718.02.6.0.0.0	COTA-PARTE DO FUNDO ESPECIAL DO PETRÓLEO - FEP	Art. 159 da Constituição Federal
1718.02.6.1.0.0	COTA-PARTE DO FUNDO ESPECIAL DO PETRÓLEO - FEP-PRINCIPAL	Art. 159 da Constituição Federal
1718.03.0.0.0.0	TRANSFERÊNCIA DE RECURSOS DO SISTEMA ÚNICO DE SAÚDE - SUS -	
1718.03.1.0.0.0	TRANSFERÊNCIA DE RECURSOS DO SUS - ATENÇÃO BÁSICA	
1718.03.1.1.01	PISO ATENÇÃO BÁSICA (PAB FIXO)	Art. 77 do ADCT e Portaria MS nº 1.497/07
1718.03.1.1.02	PISO DE ATENÇÃO BÁSICA VARIÁVEL - PAB	Art. 77 do ADCT e Portaria MS nº 1.497/07
1718.03.1.1.03	AGENTES COMUNITÁRIOS DE SAÚDE - PACS	Art. 77 do ADCT e Portaria MS nº 1.497/07
1718.03.2.0.0.0	TRANSFERÊNCIA DE RECURSOS DO SUS - ATENÇÃO DE MÉDIA E ALTA C	
1718.03.2.1.01	TETO FINANCEIRO - MAC	Art. 77 do ADCT e Portaria MS nº 1.497/07
1718.03.2.1.02	SAMU	Art. 77 do ADCT e Portaria MS nº 1.497/07
1718.03.3.0.0.0	TRANSFERÊNCIA DE RECURSOS DO SUS - VIGILÂNCIA EM SAÚDE	
1718.03.3.1.01	VIGILÂNCIA EM SAÚDE	Art. 77 do ADCT e Portaria MS nº 1.497/07
1718.03.3.1.02	VIGILÂNCIA SANITÁRIA	Art. 77 do ADCT e Portaria MS nº 1.497/07
1718.03.4.0.0.0	TRANSFERÊNCIA DE RECURSOS DO SUS - ASSISTÊNCIA FARMACÉUTICA	
1718.03.4.1.01	ASSISTÊNCIA FARMACÉUTICA	Art. 77 do ADCT e Portaria MS nº 1.497/07
1718.04.0.0.0.0	TRANSFERÊNCIAS DE RECURSOS DO SISTEMA ÚNICO DE SAÚDE - SUS -	
1718.04.6.0.0.0	OUTRAS TRANSFERÊNCIAS DE RECURSOS DO SISTEMA ÚNICO DE SAÚDE	Art. 77 do ADCT e Portaria MS nº 1.497/07
1718.04.6.1.01	OUTRAS TRANSFERÊNCIAS DE RECURSOS DO SUS	Art. 77 do ADCT e Portaria MS nº 1.497/07
1718.05.0.0.0.0	TRANSFERÊNCIAS DE RECURSOS DO FUNDO NACIONAL DO DESENVOLVIME	
1718.05.1.0.0.0	TRANSFERÊNCIAS DO SALÁRIO-EDUCAÇÃO	Legislação Específica
1718.05.1.1.0.0	TRANSFERÊNCIAS DO SALÁRIO-EDUCAÇÃO-PRINCIPAL	
1718.05.2.0.0.0	TRANSFERÊNCIAS DIRETAS DO FNDE REFERENTES AO PROGRAMA DINHEI	



PREFEITURA DE CUMARU

CENTRO - CNPJ:11097391/0001-20

Orçamento Programa - Exercício de 2019

LEGISLAÇÃO DA RECEITA

(Inc. III, § 1º, Art.2º)

Quadro 11

Page 5

Lei: 960, Data: 31/10/2016

Código	Discriminação	Legislação
1718.05.2.1.00	TRANSFERÊNCIAS DIRETAS DO FNDE REFERENTES AO PROGRAMA DINHEI	Legislação Específica
1718.05.3.0.00	TRANSFERÊNCIAS DIRETAS DO FNDE REFERENTES AO PROGRAMA NACION	Legislação Específica
1718.05.3.1.01	TRANSFERÊNCIAS DIRETAS DO FNDE REFERENTES AO PNAE	Legislação Específica
1718.05.4.0.00	TRANSFERÊNCIAS DIRETAS DO FNDE REFERENTES AO PROGRAMA NACION	Legislação Específica
1718.05.4.1.01	TRANSFERÊNCIAS DIRETAS DO FNDE REFERENTES AO PNATE	Legislação Específica
1718.05.9.0.00	OUTRAS TRANSFERÊNCIAS DIRETAS DO FUNDO NACIONAL DO DESENVOLV	Legislação Específica
1718.05.9.1.00	OUTRAS TRANSFERÊNCIAS DIRETAS DO FUNDO NACIONAL DO DESENVOLV	Legislação Específica
1718.06.0.0.00	TRANSFERÊNCIA FINANCEIRA DO ICMS – DESONERAÇÃO – L.C. Nº 87/	Legislação Específica
1718.06.1.0.00	TRANSFERÊNCIA FINANCEIRA DO ICMS – DESONERAÇÃO – L.C. Nº 87/	Legislação Específica
1718.06.1.1.00	TRANSFERÊNCIA FINANCEIRA DO ICMS – DESONERAÇÃO – L.C. Nº 87/	Art. 158, IV da Constituição Federal, LC 87/96
1718.09.0.0.00	TRANSFERÊNCIAS DE RECURSOS DE COMPLEMENTAÇÃO DA UNIÃO AO FUN	Legislação Específica
1718.09.1.0.00	TRANSFERÊNCIAS DE RECURSOS DA COMPLEMENTAÇÃO DA UNIÃO AO FUN	Legislação Específica
1718.09.1.1.00	TRANSFERÊNCIAS DE RECURSOS DA COMPLEMENTAÇÃO DA UNIÃO AO FUN	Lei nº 11.494/2007
1718.10.0.0.00	TRANSFERÊNCIAS DE CONVÊNIOS DA UNIÃO E DE SUAS ENTIDADES	Legislação Específica
1718.10.2.0.00	TRANSFERÊNCIAS DE CONVÊNIOS DA UNIÃO DESTINADAS A PROGRAMAS	Legislação Específica
1718.10.2.1.00	TRANSFERÊNCIAS DE CONVÊNIOS DA UNIÃO DESTINADAS A PROGRAMAS	Legislação Específica
1718.10.3.0.00	TRANSFERÊNCIAS DE CONVÊNIOS DA UNIÃO DESTINADAS A PROGRAMAS	Legislação Específica
1718.10.3.1.00	TRANSFERÊNCIAS DE CONVÊNIOS DA UNIÃO DESTINADAS A PROGRAMAS	Legislação Específica
1718.10.9.0.00	OUTRAS TRANSFERÊNCIAS DE CONVÊNIOS DA UNIÃO	Legislação Específica
1718.10.9.1.00	OUTRAS TRANSFERÊNCIAS DE CONVÊNIOS DA UNIÃO-PRINCIPAL	Legislação Específica
1718.12.0.0.00	TRANSFERÊNCIAS DE RECURSOS DO FUNDO NACIONAL DE ASSISTÊNCIA	Legislação Específica
1718.12.1.0.00	TRANSFERÊNCIAS DE RECURSOS DO FUNDO NACIONAL DE ASSISTÊNCIA	Legislação Específica
1718.12.1.1.01	TRANSFERÊNCIAS DE RECURSOS FNAS – SCFV	LOAS - Lei nº 8.742/93 e atualização
1718.12.1.1.02	TRANSFERÊNCIAS DE RECURSOS FNAS - PBF/PAIF	LOAS - Lei nº 8.742/93 e atualização
1718.12.1.1.03	TRANSFERÊNCIAS DE RECURSOS FNAS - IGD - BF	LOAS - Lei nº 8.742/93 e atualização
1718.12.1.1.04	TRANSFERÊNCIAS DE RECURSOS FNAS - IGD - SUAS	LOAS - Lei nº 8.742/93 e atualização
1718.12.1.1.05	TRANSFERÊNCIAS DE RECURSOS FNAS – CREAS/PAEFI	LOAS - Lei nº 8.742/93 e atualização
1718.12.1.1.06	TRANSFERÊNCIAS DE RECURSOS FNAS – ACESSUAS	LOAS - Lei nº 8.742/93 e atualização
1718.12.1.1.08	APOIO FINANCEIRO AO BLOCO A PROTEÇÃO SOCIAL BÁSICA	LOAS - Lei nº 8.742/93 e atualização
1718.12.1.1.98	OUTROS PROGRAMA DO FNAS	LOAS - Lei nº 8.742/93 e atualização
1718.99.0.0.00	OUTRAS TRANSFERÊNCIAS DA UNIÃO	Legislação Específica
1718.99.1.0.00	OUTRAS TRANSFERÊNCIAS DA UNIÃO	Legislação Específica
1718.99.1.1.00	OUTRAS TRANSFERÊNCIAS DA UNIÃO-PRINCIPAL	Legislação Específica
1720.00.0.0.00	TRANSFERÊNCIAS DOS ESTADOS E DO DISTRITO FEDERAL E DE SUAS E	
1728.00.0.0.00	TRANSFERÊNCIAS DOS ESTADOS - ESPECÍFICAS DE ESTADOS, DF E MU	
1728.01.0.0.00	PARTICIPAÇÃO NA RECEITA DOS ESTADOS	



PREFEITURA DE CUMARU

CENTRO - CNPJ:11097391/0001-20

Orçamento Programa - Exercício de 2019

LEGISLAÇÃO DA RECEITA

(Inc. III, § 1º, Art.2º)

Quadro 11

Page 6

Lei: 960, Data: 31/10/2016

Codigo	Discriminação	Legislacao
1728.01.1.0.00	COTA-PARTE DO ICMS	
1728.01.1.1.00	COTA-PARTE DO ICMS-PRINCIPAL	Art.158, inciso IV da Constituição Federal
1728.01.2.0.00	COTA-PARTE DO IPVA	
1728.01.2.1.00	COTA-PARTE DO IPVA-PRINCIPAL	Art.158, inciso IV da Constituição Federal
1728.01.3.0.00	COTA-PARTE DO IPI - MUNICIPIOS	
1728.01.3.1.00	COTA-PARTE DO IPI - MUNICIPIOS-PRINCIPAL	Art.159, inciso IV da Constituição Federal
1728.01.4.0.00	COTA-PARTE DA CONTRIBUIÇÃO DE INTERVENÇÃO NO DOMÍNIO ECONÔMI	
1728.01.4.1.00	COTA-PARTE DA CONTRIBUIÇÃO DE INTERVENÇÃO NO DOMÍNIO ECONÔMI	Art.159, inciso IV da Constituição Federal
1728.03.0.0.00	TRANSFERÊNCIA DE RECURSOS DO ESTADO PARA PROGRAMAS DE SAÚDE	
1728.03.1.0.00	TRANSFERÊNCIA DE RECURSOS DO ESTADO PARA PROGRAMAS DE SAÚDE	Legislação Especifica
1728.03.1.1.00	TRANSFERÊNCIA DE RECURSOS DO ESTADO PARA PROGRAMAS DE SAÚDE	
1728.10.0.0.00	TRANSFERÊNCIA DE CONVÊNIOS DOS ESTADOS E DO DISTRITO FEDERAL	
1728.10.1.0.00	TRANSFERÊNCIAS DE CONVÊNIO DOS ESTADOS PARA O SISTEMA ÚNICO	Art.158, inciso IV da Constituição Federal
1728.10.1.1.00	TRANSFERÊNCIAS DE CONVÊNIO DOS ESTADOS PARA O SISTEMA ÚNICO	
1728.10.2.0.00	TRANSFERÊNCIAS DE CONVÊNIO DOS ESTADOS DESTINADAS A PROGRAMA	
1728.10.2.1.01	PROGRAMA CAMINHO DA ESCOLA	Lei Estadual nº 13.463/2008
1728.99.0.0.00	OUTRAS TRANSFERÊNCIAS DOS ESTADOS	
1728.99.1.0.00	OUTRAS TRANSFERÊNCIAS DOS ESTADOS	
1728.99.1.1.01	OUTRAS TRANSFERÊNCIAS DOS ESTADOS - FMAS	Legislação Especifica
1728.99.1.1.02	OUTRAS TRANSFERÊNCIAS DOS ESTADOS -PM	Legislação Especifica
1750.00.0.0.00	TRANSFERÊNCIAS DE OUTRAS INSTITUIÇÕES PÚBLICAS	
1758.00.0.0.00	TRANSFERÊNCIAS DE OUTRAS INSTITUIÇÕES PÚBLICAS - ESPECÍFICAS	
1758.01.0.0.00	TRANSFERÊNCIAS DE RECURSOS DO FUNDO DE MANUTENÇÃO E DESENVOL	
1758.01.1.0.00	TRANSFERÊNCIAS DE RECURSOS DO FUNDO DE MANUTENÇÃO E DESENVOL	
1758.01.1.1.00	TRANSFERÊNCIAS DE RECURSOS DO FUNDO DE MANUTENÇÃO E DESENVOL	Lei nº 11.494/2007
1900.00.0.0.00	OUTRAS RECEITAS CORRENTES	
1920.00.0.0.00	INDENIZAÇÕES, RESTITUIÇÕES E RESSARCIMENTOS	
1921.00.0.0.00	INDENIZAÇÕES	
1921.01.0.0.00	INDENIZAÇÕES POR DANOS CAUSADOS AO PATRIMÔNIO PÚBLICO	
1921.01.1.0.00	INDENIZAÇÕES POR DANOS CAUSADOS AO PATRIMÔNIO PÚBLICO	
1921.01.1.1.01	INDENIZAÇÕES - PM	
1922.00.0.0.00	RESTITUIÇÕES	Legislação Especifica
1922.99.0.0.00	OUTRAS RESTITUIÇÕES	



PREFEITURA DE CUMARU

CENTRO - CNPJ:11097391/0001-20

Orçamento Programa - Exercício de 2019

LEGISLAÇÃO DA RECEITA

(Inc. III, § 1º, Art.2º)

Quadro 11

Page 7

Lei: 960, Data: 31/10/2016

Codigo	Discriminação	Legislacao
1922.99.1.0.00	OUTRAS RESTITUIÇÕES	
1922.99.1.1.01	OUTRAS RESTITUIÇÕES - PM	Legislação Especifica
1922.99.1.1.02	OUTRAS RESTITUIÇÕES - FMAS	Legislação Especifica
1922.99.1.1.03	OUTRAS RESTITUIÇÕES - FMS	Legislação Especifica
1922.99.1.1.04	OUTRAS RESTITUIÇÕES - RPPS - FINANCEIRO	Legislação Especifica
1922.99.1.1.05	OUTRAS RESTITUIÇÕES - RPPS - PREVIDENCIÁRIO	Legislação Especifica
1990.00.0.0.00	DEMAIS RECEITAS CORRENTES	
1990.03.0.0.00	COMPENSAÇÕES FINANCEIRAS ENTRE O REGIME GERAL E OS REGIMES P	
1990.03.1.0.00	COMPENSAÇÕES FINANCEIRAS ENTRE O REGIME GERAL E OS REGIMES P	
1990.03.1.1.01	COMPENSAÇÕES FINANCEIRAS ENTRE O RGPS E RPPS - FINANCEIRO	Legislação Especifica
1990.03.1.1.21	COMPENSAÇÕES FINANCEIRAS ENTRE O RGPS E RPPS-PREVIDENCIÁRIO	Legislação Especifica
1990.99.0.0.00	OUTRAS RECEITAS	
1990.99.1.0.00	OUTRAS RECEITAS - PRIMÁRIAS	
1990.99.1.1.00	OUTRAS RECEITAS - PRIMÁRIAS-PRINCIPAL	Legislação Especifica
2000.00.0.0.00	RECEITAS DE CAPITAL	
2100.00.0.0.00	OPERAÇÕES DE CRÉDITO	
2110.00.0.0.00	OPERAÇÕES DE CRÉDITO - MERCADO INTERNO	
2118.00.0.0.00	OPERAÇÕES DE CRÉDITO - MERCADO INTERNO - ESTADOS/DF/MUNICÍPI	
2118.01.0.0.00	OPERAÇÕES DE CRÉDITO INTERNAS DE ESTADOS/DF/MUNICÍPIOS	
2118.01.5.0.00	OPERAÇÕES DE CRÉDITO INTERNAS PARA PROGRAMAS DE MODERNIZAÇÃO	
2118.01.5.1.00	OPERAÇÕES DE CRÉDITO INTERNAS PARA PROGRAMAS DE MODERNIZAÇÃO	Art. 32 e 33 da LC nº 101/2000
2200.00.0.0.00	ALIENAÇÃO DE BENS	
2210.00.0.0.00	ALIENAÇÃO DE BENS MÓVEIS	
2213.00.0.0.00	ALIENAÇÃO DE BENS MÓVEIS E SEMOVENTES	
2213.00.1.0.00	ALIENAÇÃO DE BENS MÓVEIS E SEMOVENTES	
2213.00.1.1.00	ALIENAÇÃO DE BENS MÓVEIS E SEMOVENTES-PRINCIPAL	Art. 32 e 33 da LC nº 101/2000
2400.00.0.0.00	TRANSFERÊNCIAS DE CAPITAL	
2410.00.0.0.00	TRANSFERÊNCIAS DA UNIÃO E DE SUAS ENTIDADES	
2418.00.0.0.00	TRANSFERÊNCIAS DA UNIÃO - ESPECÍFICAS DE ESTADOS, DF E MUNIC	
2418.03.0.0.00	TRANSFERÊNCIA DE RECURSOS DO SISTEMA ÚNICO DE SAÚDE - SUS -	
2418.03.1.0.00	TRANSFERÊNCIA DE RECURSOS DO SUS - ATENÇÃO BÁSICA	
2418.03.1.1.00	TRANSFERÊNCIA DE RECURSOS DO SUS - ATENÇÃO BÁSICA-PRINCIPAL	Legislação Especifica
2418.05.0.0.00	TRANSFERÊNCIAS DE RECURSOS DESTINADOS A PROGRAMAS DE EDUCAÇÃO	
2418.05.1.0.00	TRANSFERÊNCIAS DE RECURSOS DESTINADOS A PROGRAMAS DE EDUCAÇÃO	



PREFEITURA DE CUMARU

CENTRO - CNPJ:11097391/0001-20

Orçamento Programa - Exercício de 2019

LEGISLAÇÃO DA RECEITA

(Inc. III, § 1º, Art.2º)

Quadro 11

Page 8

Lei: 960, Data: 31/10/2016

Codigo	Discriminação	Legislacao
2418.05.1.1.00	TRANSFERÊNCIAS DE RECURSOS DESTINADOS A PROGRAMAS DE EDUCAÇÃO	Legislação Especifica
2418.10.0.0.00	TRANSFERÊNCIA DE CONVÊNIO DA UNIÃO E DE SUAS ENTIDADES	
2418.10.1.0.00	TRANSFERÊNCIAS DE CONVÊNIO DA UNIÃO PARA O SISTEMA ÚNICO DE	Legislação Especifica
2418.10.1.1.00	TRANSFERÊNCIAS DE CONVÊNIO DA UNIÃO PARA O SISTEMA ÚNICO DE	
2418.10.9.0.00	OUTRAS TRANSFERÊNCIAS DE CONVÊNIO DA UNIÃO	Legislação Especifica
2418.10.9.1.00	OUTRAS TRANSFERÊNCIAS DE CONVÊNIO DA UNIÃO-PRINCIPAL	
2418.99.0.0.00	OUTRAS TRANSFERÊNCIAS DA UNIÃO	Legislação Especifica
2418.99.1.0.00	OUTRAS TRANSFERÊNCIAS DA UNIÃO	
2418.99.1.1.00	OUTRAS TRANSFERÊNCIAS DA UNIÃO-PRINCIPAL	Legislação Especifica
2420.00.0.0.00	TRANSFERÊNCIAS DOS ESTADOS E DO DISTRITO FEDERAL E DE SUAS E	
2428.00.0.0.00	TRANSFERÊNCIAS DOS ESTADOS, DISTRITO FEDERAL, E DE SUAS ENTI	
2428.10.0.0.00	TRANSFERÊNCIAS DE CONVÊNIO DOS ESTADOS E DO DISTRITO FEDERA	
2428.10.1.0.00	TRANSFERÊNCIAS DE CONVÊNIO DOS ESTADOS PARA O SISTEMA ÚNICO	Legislação Especifica
2428.10.1.1.00	TRANSFERÊNCIAS DE CONVÊNIO DOS ESTADOS PARA O SISTEMA ÚNICO	
2428.10.2.0.00	TRANSFERÊNCIAS DE CONVÊNIO DOS ESTADOS DESTINADAS A PROGRAM	Legislação Especifica
2428.10.2.1.00	TRANSFERÊNCIAS DE CONVÊNIO DOS ESTADOS DESTINADAS A PROGRAM	
2428.10.9.0.00	OUTRAS TRANSFERÊNCIAS DE CONVÊNIO DOS ESTADOS	Legislação Especifica
2428.10.9.1.00	OUTRAS TRANSFERÊNCIAS DE CONVÊNIO DOS ESTADOS-PRINCIPAL	
7000.00.0.0.00	RECEITAS CORRENTES (INTRA)	Legislação Especifica
7200.00.0.0.00	CONTRIBUIÇÕES (INTRA)	
7210.00.0.0.00	CONTRIBUIÇÕES SOCIAIS (INTRA)	
7218.00.0.0.00	CONTRIBUIÇÕES SOCIAIS ESPECÍFICAS DE ESTADOS, DF E MUNICÍPIO	
7218.03.0.0.00	CPSS PATRONAL - SERVIDOR CIVIL - ESPECÍFICO DE EST/DF/MUN (
7218.03.1.0.00	CPSS PATRONAL - SERVIDOR CIVIL-ATIVO (INTRA)	
7218.03.1.1.01	CONTRIB. PATRONAL-SERVIDOR CIVIL-ATIVO - PM - F-FINANCEIRO	Legislação Especifica
7218.03.1.1.02	CONTRIB. PATRONAL-SERVIDOR CIVIL-ATIVO - FMS - FINANCEIRO	Legislação Especifica
7218.03.1.1.03	CONTRIB. PATRONAL-SERVIDOR CIVIL-ATIVO - FMS - FINANCEIRO	Legislação Especifica
7218.03.1.1.04	CONTRIB. PATRONAL-SERVIDOR CIVIL-ATIVO - CV - FINANCEIRO	Legislação Especifica
7218.03.1.1.05	CONTRIB. PATRONAL-SERVIDOR CIVIL-ATIVO - CEDITO - FINANCEIRO	Legislação Especifica
7218.03.1.1.21	CONTRIB. PATRONAL-SERVIDOR CIVIL-ATIVO - PM - PREVIDENCIÁRIO	Legislação Especifica
7218.03.1.1.22	CONTRIB. PATRONAL-SERVIDOR CIVIL-ATIVO - FMS - PREVIDENCIÁRIO	Legislação Especifica
7218.03.1.1.23	CONTRIB. PATRONAL-SERVIDOR CIVIL-ATIVO-FMAS - PREVIDENCIÁRIO	Legislação Especifica
7218.03.1.1.24	CONTRIB. PATRONAL-SERVIDOR CIVIL-ATIVO-CV - PREVIDENCIÁRIO	Legislação Especifica
7218.03.1.1.25	CONTRIB. PATRONAL-SERVIDOR CIVIL-ATIVO-CEDITO- PREVIDENCIÁRIO	Legislação Especifica
7218.04.0.0.00	CPSS PATRONAL - PARCELAMENTOS - ESPECÍFICO DE EST/DF/MUN (I	



PREFEITURA DE CUMARU

CENTRO - CNPJ:11097391/0001-20

Orçamento Programa - Exercício de 2019

LEGISLAÇÃO DA RECEITA

(Inc. III, § 1º, Art.2º)

Quadro 11

Page 9

Lei: 960, Data: 31/10/2016

Código	Discriminação	Legislação
7218.04.1.0.00	CPSSS PATRONAL - PARCELAMENTOS - SERVIDOR CIVIL ATIVO (INTRA	
7218.04.1.1.01	CONTRIBUIÇÃO PATRONAL - PARCELAMENTOS - FINANCEIRO	Legislação Específica
7218.04.1.1.21	CONTRIBUIÇÃO PATRONAL - PARCELAMENTOS - PREVIDENCIÁRIO	Legislação Específica
7218.04.1.2.01	CONTRIBUIÇÃO PATRONAL - PARCELAMENTOS - MULTAS - FINANCEIRO	Legislação Específica
9000.00.0.0.00	(R) DEDUCOES DA RECEITA	
9500.00.0.0.00	(R) DEDUÇÕES DO FUNDEB	
9510.00.0.0.01	(R) DEDUÇÕES DO FPM	Art. 159 da Constituição Federal e Lei Federal nº 11.494/07
9510.00.0.0.02	(R) DEDUÇÕES DO ITR	Art. 159 da Constituição Federal e Lei Federal nº 11.494/07
9510.00.0.0.03	(R) DEDUÇÕES DO ICMS-DESONERAÇÃO	Art. 159 da Constituição Federal e Lei Federal nº 11.494/07
9510.00.0.0.04	(R) DEDUÇÕES DO ICMS	Art. 158 da Constituição Federal e Lei Federal nº 11.494/07
9510.00.0.0.05	(R) DEDUÇÕES DO IPVA	Art. 153 da Constituição Federal e Lei Federal nº 11.494/07
9510.00.0.0.06	(R) DEDUÇÕES DO IPI	Art. 155 da Constituição Federal e Lei Federal nº 11.494/07



PREFEITURA MUNICIPAL DE CUMARU

DEMONSTRATIVO DA RECEITA DE IMPOSTOS E DAS DESPESAS PRÓPRIAS COM SAÚDE

(§ 2º do Art. 198 da Constituição Federal e Art. 77 do Ato das Disposições Constitucionais Transitórias)

FONTES		APLICAÇÃO	
RECEITA PREVISTA RESULTANTE DE IMPOSTOS E TRANSFERÊNCIAS		DESPESA DESTINADA ÀS AÇÕES E SERVIÇOS PÚBLICOS DE SAÚDE	
DISCRIMINAÇÃO	Valor em R\$	DISCRIMINAÇÃO	Valor em R\$
	%		%
RECEITA ORÇAMENTÁRIA PRÓPRIA			
Impostos Municipais (incluindo dívida ativa, multas e juros)		10.122 ADMINISTRAÇÃO	2.272.000,00
Impostos sobre a Renda e Proventos de Qualquer Natureza	4,13	10.301 ATENÇÃO BÁSICA	3.802.000,00
Imposto sobre a Propriedade Predial e Territorial Urbana	4,33	10.302 ASSISTÊNCIA HOSPITALAR E AMBULATORIAL	3.574.000,00
Imposto sobre Transmissão "Inter Vivos" de Bens Imóveis e de Direitos Reais sobre Imóveis	0,35	10.303 SUPORTE PROFILÁTICO E TERAPÊUTICO	0,00
Imposto sobre Serviços de Qualquer Natureza	2,43	10.304 VIGILÂNCIA SANITÁRIA	98.000,00
TOTAL DOS IMPOSTOS	11,24	10.305 VIGILÂNCIA EPIDEMIOLÓGICA	253.000,00
		10.306 NUTRIÇÃO	10.000,00
RECEITA ORÇAMENTÁRIA TRANSFERIDA			
TRANSFERÊNCIAS DA UNIÃO	66,42		
FPM	14.320.000,00		
ITR	2.000,00		
ICMS DEONERAÇÃO - LC 87/96	8.000,00		
TRANSFERÊNCIAS DO ESTADO	22,34		
ICMS	4.100.000,00		
IPVA	700.000,00		
IPI	20.000,00		
TOTAL DAS TRANSFERÊNCIAS	88,76		
TOTAL DAS RECEITAS	21.576.000,00	DESPESA TOTAL COM SAÚDE	10.009.000,00
			100,00
TRANSF. DE RECURSOS DO SIUS	4.820.000,00		
		(-) DESPESA COM RECURSOS DO SIUS	0,00
		DESPESA PRÓPRIA COM SAÚDE	10.009.000,00
			24,05

* Disposições introduzidas pela Lei Complementar nº 141/2012.



PREFEITURA MUNICIPAL DE CUMARU
DEMONSTRATIVO DAS RECEITAS E DESPESAS COM MANUTENÇÃO
E DESENVOLVIMENTO DO ENSINO
(ART. 212 - CONSTITUIÇÃO FEDERAL - 1988)

FONTE		APLICAÇÃO			
RECEITA PREVISTA RESULTANTE DE IMPOSTOS E TRANSFERÊNCIAS		DESPESA ORÇADA COM MANUTENÇÃO E DESENVOLVIMENTO DO ENSINO POR SUBFUNÇÃO			
DISCRIMINAÇÃO	Valor em R\$	%	DISCRIMINAÇÃO	Valor em R\$	%
RECEITA ORÇAMENTÁRIA PRÓPRIA					
Impostos Municipais (incluindo dívida ativa, multas e juros)			12.361 ENSINO FUNDAMENTAL	14.531.000,00	94,31
Impostos sobre a Renda e Proventos de Qualquer Natureza	891.000,00	4,13	12.365 EDUCAÇÃO INFANTIL	657.000,00	4,26
Imposto sobre a Propriedade Predial e Territorial Urbana	935.000,00	4,33	12.366 EDUCAÇÃO DE JOVENS E ADULTOS	220.000,00	1,43
Imposto sobre Transmissão "Inter Vivos" de Bens Imóveis	75.000,00	0,35			
Imposto sobre Serviços de Qualquer Natureza	525.000,00	2,43			
	0,00	0,00			
TOTAL DOS IMPOSTOS	2.426.000,00	11,24			
RECEITA ORÇAMENTÁRIA TRANSFERIDA					
TRANSFERÊNCIAS DA UNIÃO	14.330.000,00	66,42			
FPM	14.320.000,00	66,37			
ITR	2.000,00	0,01			
ICMS DESONERAÇÃO - LC 87/96	8.000,00	0,04			
TRANSFERÊNCIAS DO ESTADO	4.820.000,00	22,34			
ICMS	4.100.000,00	19,00			
IPVA	700.000,00	3,24			
IPI	20.000,00	0,09			
TOTAL DAS TRANSFERÊNCIAS	19.150.000,00	88,76			
TOTAL DAS RECEITAS	21.576.000,00	89,10	DESPESA TOTAL COM EDUCAÇÃO	15.408.000,00	100,00
TRANSFERÊNCIA BRUTA DO FUNDEB	9.300.000,00		SUBTOTAL	15.408.000,00	100,00
(-) DEDUÇÃO P/ FORM. DO FUNDEB	3.676.000,00		(-) TRANSF. LÍQUIDA DO FUNDEB	5.674.000,00	
TRANSF. LÍQUIDA DO FUNDEB	5.624.000,00		TRANSF. DE CONVÊNIOS VINCULADOS A EDUCAÇÃO	1.930.000,00	
DEMAIS TRANSFERÊNCIAS E RENDIMENTOS VINCULADOS À EDUCAÇÃO	1.930.000,00		TOTAL	7.604.000,00	36,17



PREFEITURA MUNICIPAL DE CUMARU

DEMONSTRATIVO DOS RECURSOS DESTINADOS A
CRIANÇA E AO ADOLESCENTE

FONTES		APLICAÇÃO			
RECEITA MUNICIPAL PREVISTA NESTE ORÇAMENTO		DESPESA DESTINADA A PROMOÇÃO DA CRIANÇA E DO ADOLESCENTE			
DISCRIMINAÇÃO	Valor em R\$	%	DISCRIMINAÇÃO	Valor em R\$	%
RECEITAS CORRENTES	45.497.000,00	93,04			
RECEITAS DE CAPITAL	3.404.000,00	6,96	08.243. ASSIST. À CRIANÇA E AO ADOLESCENTE	489.000,00	1,00
TOTAL	48.901.000,00	100,00	TOTAL	489.000,00	1,00



PREFEITURA MUNICIPAL DE CUMARU
DEMONSTRATIVO DOS RECURSOS DESTINADOS A
RESERVA DE CONTINGÊNCIA

FONTES		APLICAÇÃO			
RECEITA CORRENTE PREVISTA NESTE ORÇAMENTO		DESPESA DESTINADA A RESERVA DE CONTINGÊNCIA			
DISCRIMINAÇÃO	Valor em R\$	%	DISCRIMINAÇÃO	Valor em R\$	%
RECEITA CORRENTE LÍQUIDA	41.141.000,00	100,00	Reserva de Contingência	420.000,00	1,02
TOTAL	41.141.000,00	100,00	TOTAL	420.000,00	1,02



PREFEITURA DE CUMARU

CENTRO

11097391/0001-20

Exercício: 2019

RECEITA PREVISTA

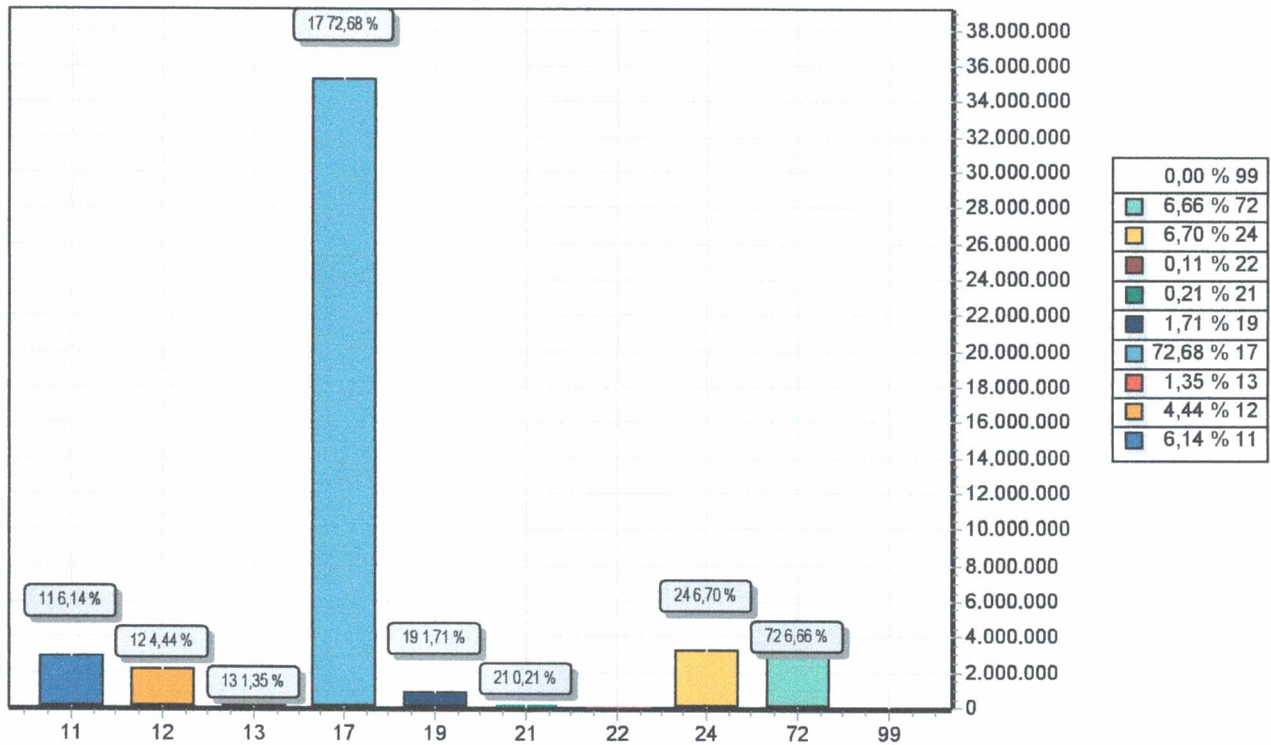

CODIGO		PREVISTO
11	IMPOSTOS, TAXAS E CONTRIBUIÇÕES DE MELHORIA	2.976.000,00
12	CONTRIBUIÇÕES	2.156.000,00
13	RECEITA PATRIMONIAL	656.000,00
17	TRANSFERENCIAS CORRENTES	35.254.000,00
19	OUTRAS RECEITAS CORRENTES	829.000,00
21	OPERAÇÕES DE CRÉDITO	100.000,00
22	ALIENAÇÃO DE BENS	54.000,00
24	TRANSFERÊNCIAS DE CAPITAL	3.250.000,00
72	CONTRIBUIÇÕES (INTRA)	3.229.000,00
99	RECURSOS ARRECADADOS EM EXERCÍCIOS ANTERIORES	
TOTAL		48.504.000,00



PREFEITURA DE CUMARU

CENTRO

11097391/0001-20

Exercício: 2019

DESPESA ORÇADA POR GRUPO

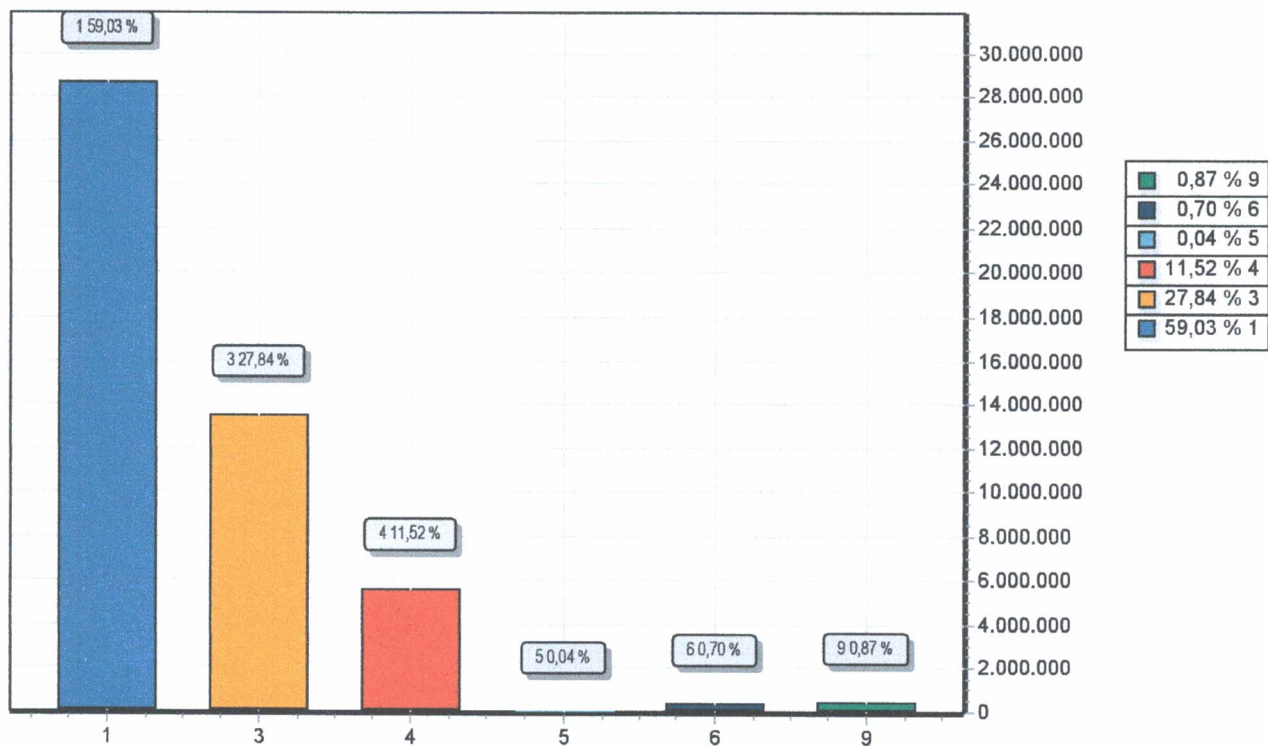

GRUPO	DOTAÇÃO
1 PESSOAL E ENCARGOS SOCIAIS	28.633.300,00
3 OUTRAS DESPESAS CORRENTES	13.502.700,00
4 INVESTIMENTOS	5.588.000,00
5 INVERSÕES FINANCEIRAS	20.000,00
6 AMORTIZAÇÃO DA DÍVIDA	340.000,00
9 RESERVA DE CONTINGÊNCIA	420.000,00
TOTAL	48.504.000,00



PREFEITURA DE CUMARU

CENTRO

11097391/0001-20

Exercício: 2019

CONSOLIDADAÇÃO GERAL DA DESPESA

Lei: 960, Data: 31/10/2016

CODIGO	ESPECIFICAÇÃO	DOTAÇÃO
100	GERAL TOTAL	2.350.000,00
001	Outros Convênios	2.350.000,00
110	GERAL	10.820.000,00
001	GERAL	10.820.000,00
200	EDUCAÇÃO	2.480.000,00
001	Recursos do Salário-Educação	700.000,00
002	Recursos do PNAE	350.000,00
003	Recursos do PNATE	160.000,00
004	Recursos do PDDE	70.000,00
005	Outras Transferências do FNDE	700.000,00
006	Caminho da Escola	300.000,00
007	Convênio Educação	200.000,00
210	EDUCAÇÃO	2.693.000,00
001	RECURSO PRÓPRIO	2.693.000,00
260	FUNDEB	10.790.000,00
001	FUNDEB	10.790.000,00
300	SAÚDE	5.490.000,00
001	Recursos Transferidos pelo SUS	4.520.000,00
002	Convênio Saúde	970.000,00
310	SAÚDE-GERAL	4.519.000,00
001	SAÚDE-GERAL	4.519.000,00
500	ASSISTÊNCIA SOCIAL	780.000,00
001	Recursos Transferidos pelo FNAS	680.000,00
002	Convênio Assistência	100.000,00
510	ASSISTÊNCIA SOCIAL-GERAL	1.535.000,00
001	ASSISTÊNCIA SOCIAL-GERAL	1.535.000,00
600	REGIME PRÓPRIO DE PREVIDÊNCIA SOCIAL	7.047.000,00
001	FUNDO FINANCEIRO	5.328.000,00
002	FUNDO PREVIDENCIÁRIO	302.000,00
003	RECURSO PRÓPRIO	1.417.000,00



PREFEITURA DE CUMARU

CENTRO

11097391/0001-20

Exercício: 2019

CONSOLIDADO GERAL DA DESPESA

Lei: 960, Data: 31/10/2016

CODIGO	ESPECIFICAÇÃO	DOTAÇÃO
TOTAL		48.504.000,00



**PREFEITURA MUNICIPAL DE CUMARU
ESTADO DE PERNAMBUCO**

**DEMONSTRATIVO REGIONALIZADO DO EFEITO, SOBRE AS RECEITAS E
DESPESAS, DECORRENTE DE ISENÇÕES, ANISTIAS, REMISSÕES, SUBSÍDIOS E
BENEFÍCIOS DE NATUREZA FINANCEIRA, TRIBUTÁRIA E CREDITÍCIA**

FUNDAMENTAÇÃO

Em conformidade ao disposto no art. 165, § 6º da Constituição Federal, o Poder Executivo Municipal esclarece que não está previsto no Orçamento Municipal para o exercício de 2019 nenhum efeito sobre receita e despesa decorrentes de isenções, anistias, remissões, subsídios e benefícios de natureza financeira, tributária e creditícia.

Por conseguinte, não há valores a demonstrar em decorrência de isenções, anistias, remissões, subsídios e benefícios de natureza financeira, tributária e creditícia, no exercício de 2019.

Cumaru, 27 de dezembro de 2018

Mariana Mendes de Medeiros
Prefeita Constitucional



PREFEITURA DE CUMARU
CENTRO - CNPJ:11097391/0001-20

Orçamento Programa - Exercício de 2019
EVOLUÇÃO DA RECEITA
(Inc.III, Art.22º)

Codigo	Discriminação	Receita Arrecadada			Receita Prevista	
		2015	2016	2017	2018	2019
1000.00.0.0	RECEITAS CORRENTES					
1100.00.0.0	IMPOSTOS, TAXAS E CONTRIBUIÇÕES DE IMPOSTOS	888.392,63	1.164.801,37	1.100.000,44	2.748.600,00	2.976.000,00
1200.00.0.0	CONTRIBUIÇÕES	2.363.399,89	2.588.699,04	1.393.756,65	2.249.000,00	2.156.000,00
1300.00.0.0	RECEITA PATRIMONIAL	324.440,02	130.917,28	135.528,22	621.000,00	656.000,00
1600.00.0.0	RECEITA DE SERVIÇOS					
1700.00.0.0	TRANSFERÊNCIAS CORRENTES	28.154.046,09	28.930.191,16	29.117.784,00	35.977.000,00	38.880.000,00
1900.00.0.0	OUTRAS RECEITAS CORRENTES	2.051.345,88	1.264.498,03	676.943,64	656.000,00	829.000,00
	Sub Total	33.781.624,51	34.079.106,88	32.424.012,95	42.251.600,00	45.497.000,00
2000.00.0.0	RECEITAS DE CAPITAL					
2100.00.0.0	OPERAÇÕES DE CRÉDITO				100.000,00	100.000,00
2200.00.0.0	ALIENAÇÃO DE BENS				50.000,00	54.000,00
2400.00.0.0	TRANSFERÊNCIAS DE CAPITAL	1.753.020,63	1.744.111,86	153.359,10	3.000.000,00	3.250.000,00
	Sub Total	1.753.020,63	1.744.111,86	153.359,10	3.150.000,00	3.404.000,00
7000.00.0.0	RECEITAS CORRENTES (INTRA)					
7200.00.0.0	CONTRIBUIÇÕES (INTRA)			834.240,10	3.011.000,00	3.229.000,00
	Sub Total	0,00	0,00	834.240,10	3.011.000,00	3.229.000,00
8000.00.0.0	RECEITAS DE CAPITAL (INTRA)					
	Sub Total	0,00	0,00	0,00	0,00	0,00
9000.00.0.0	(R) DEDUÇÕES DA RECEITA					
9500.00.0.0	(R) DEDUÇÕES DO FUNDEB	-3.110.093,37	-3.031.922,26	-2.883.122,59	-3.412.600,00	-3.626.000,00
	Sub Total	-3.110.093,37	-3.031.922,26	-2.883.122,59	-3.412.600,00	-3.626.000,00



PREFEITURA DE CUMARU
CENTRO - CNPJ:11097391/0001-20

Orçamento Programa - Exercício de 2019

EVOLUÇÃO DA RECEITA

(Inc. III, Art. 22º)

Codigo	Discriminação	Receita Arrecadada			Receita Prevista	
		2015	2016	2017	2018	2019
TOTAL		32.424.551,77	32.791.296,48	30.528.489,56	45.000.000,00	48.504.000,00



PREFEITURA DE CUMARU
CENTRO - CNPJ:11097391/0001-20

Orçamento Programa - Exercício de 2019
EVOLUÇÃO DA DESPESA
(Inc. III, Art. 22)

Quadro 10

Page 1

Lei: 960, Data: 31/10/2016

Codigo	Discriminação	DESPESA		
		Realizada 2017	Fixada 2018	Prevista 2019
DESPESAS CORRENTES				
3 1	PESSOAL E ENCARGOS SOCIAIS	23.792.020,91	25.550.000,00	28.633.300,00
3 2	JUROS E ENCARGOS DA DÍVIDA			
3 3	OUTRAS DESPESAS CORRENTES	7.713.534,08	10.602.000,00	13.502.700,00
	Sub Total	31.505.554,99	36.152.000,00	42.136.000,00
DESPESAS DE CAPITAL				
4 4	INVESTIMENTOS	300.402,14	8.038.000,00	5.588.000,00
4 5	INVERSÕES FINANCEIRAS		20.000,00	20.000,00
4 6	AMORTIZAÇÃO DA DÍVIDA	851.992,92	390.000,00	340.000,00
	Sub Total	1.152.395,06	8.448.000,00	5.948.000,00
RESERVA DE CONTINGÊNCIA				
9 9	RESERVA DE CONTINGÊNCIA		400.000,00	420.000,00
	Sub Total	0,00	400.000,00	420.000,00
	TOTAL	32.657.950,05	45.000.000,00	48.504.000,00



PREFEITURA DE CUMARU

CENTRO - CNPJ: 11097391/0001-20
Orçamento Programa - Exercício de 2019

DEMONSTRATIVO DA RECEITA E DESPESA SEGUNDO AS CATEGORIAS ECONOMICAS

(Inc. II, §1º, Art. 2º)

Anexo 01

Page 1

Lei: 960, Data: 31/10/2016

RECEITA	R\$	R\$
RECEITAS CORRENTES		
IMPOSTOS, TAXAS E CONTRIBUIÇÕES DE MELHORIA	2.976.000,00	
CONTRIBUIÇÕES	2.156.000,00	
RECEITA PATRIMONIAL	656.000,00	
TRANSFERÊNCIAS CORRENTES	38.880.000,00	
OUTRAS RECEITAS CORRENTES	829.000,00	
CONTRIBUIÇÕES (INTRA)	3.229.000,00	
(R) DEDUÇÕES DO FUNDEB	-3.626.000,00	
SUB TOTAL		45.100.000,00
TOTAL		45.100.000,00
SUPERAVIT DO ORÇAMENTO CORRENTE		2.964.000,00
RECEITAS DE CAPITAL		
OPERÇÕES DE CRÉDITO	100.000,00	
ALIENAÇÃO DE BENS	54.000,00	
TRANSFERÊNCIAS DE CAPITAL	3.250.000,00	
SUB TOTAL		3.404.000,00
TOTAL		6.368.000,00
RESUMO		
RECEITAS CORRENTES	45.497.000,00	
RECEITAS CORRENTES (INTRA)	3.229.000,00	
DEDUÇÕES DA RECEITA CORRENTE	-3.626.000,00	
RECEITAS DE CAPITAL	3.404.000,00	
TOTAL DE RECEITAS		48.504.000,00
TOTAL		48.504.000,00

DESPESA	R\$	R\$
DESPESAS CORRENTES		
PESSOAL E ENCARGOS SOCIAIS	28.633.300,00	
OUTRAS DESPESAS CORRENTES	13.502.700,00	
SUB TOTAL		42.136.000,00
SUPERAVIT DO ORÇAMENTO CORRENTE		2.964.000,00
TOTAL		45.100.000,00
DESPESAS DE CAPITAL		
INVESTIMENTOS	5.588.000,00	
INVERSÕES FINANCEIRAS	20.000,00	
AMORTIZAÇÃO DA DÍVIDA	340.000,00	
SUB TOTAL		5.948.000,00
RESERVA DE CONTINGENCIA		420.000,00
TOTAL		6.368.000,00
RESUMO		
DESPESAS CORRENTES	42.136.000,00	
DESPESAS DE CAPITAL	5.948.000,00	
RESERVA DE CONTINGENCIA	420.000,00	
TOTAL DE DESPESA		48.504.000,00
TOTAL		48.504.000,00



PREFEITURA DE CUMARU

CENTRO - CNPJ:11097391/0001-20
Orçamento Programa - Exercício de 2019

DEMONSTRATIVO DA RECEITA E DESPESA SEGUNDO AS CATEGORIAS ECONOMICAS
(Inc. II, §1º, Art.2º)

Anexo 01

Page 2

Lei: 960, Data: 31/10/2016



PREFEITURA DE CUMARU
CENTRO - CNPJ:11097391/0001-20

Anexo 02
Page 1

Orçamento Programa - Exercício de 2019

RECEITAS SEGUNDO AS CATEGORIAS ECONOMICAS

Lei: 960, Data: 31/10/2016

Código	Especificação	F.R.	Desdobramento	SubCategoria Fonte	Categoria Econômica
1000.00.0.0	RECEITAS CORRENTES	0.000.000			45.497.000,00
1100.00.0.0	IMPOSTOS, TAXAS E CONTRIBUIÇÕES DE MELHORIA	0.000.000		2.976.000,00	
1110.00.0.0	IMPOSTOS	0.000.000		2.426.000,00	
1113.00.0.0	IMPOSTOS SOBRE A RENDA E PROVENTOS DE QUALQUER NATUREZA	0.000.000	891.000,00		
1113.03.0.0	IMPOSTO SOBRE A RENDA - RETIDO NA FONTE	0.000.000	891.000,00		
1113.03.1.0	IMPOSTO SOBRE A RENDA - RETIDO NA FONTE - TRABALHO	0.000.000	450.000,00		
1113.03.1.1	IMPOSTO SOBRE A RENDA - RETIDO NA FONTE - TRABALHO-PRINCIPAL	0.01.00	450.000,00		
1113.03.4.0	IMPOSTO SOBRE A RENDA - RETIDO NA FONTE - OUTROS RENDIMENTOS	0.000.000	441.000,00		
1113.03.4.1	IMPOSTO SOBRE A RENDA - RETIDO NA FONTE - OUTROS RENDIMENTOS	0.01.00	441.000,00		
1118.00.0.0	IMPOSTOS ESPECÍFICOS DE ESTADOS, DF E MUNICÍPIOS	0.000.000	1.535.000,00		
1118.01.0.0	IMPOSTOS SOBRE O PATRIMÔNIO PARA ESTADOS/DF/MUNICÍPIOS	0.000.000	1.010.000,00		
1118.01.1.0	IMPOSTO SOBRE A PROPRIEDADE PREDIAL E TERRITORIAL URBANA	0.000.000	935.000,00		
1118.01.1.1	IMPOSTO SOBRE A PROPRIEDADE PREDIAL E TERRITORIAL URBANA-PR	0.01.00	470.000,00		
1118.01.1.2	IMPOSTO SOBRE A PROPRIEDADE PREDIAL E TERRITORIAL URBANA-MUL	0.01.00	15.000,00		
1118.01.1.3	IMPOSTO SOBRE A PROPRIEDADE PREDIAL E TERRITORIAL URBANA-DÍV	0.01.00	250.000,00		
1118.01.1.4	IMPOSTO SOBRE A PROPRIEDADE PREDIAL E TERRITORIAL URBANA-DÍV	0.01.00	200.000,00		
1118.01.4.0	IMPOSTO SOBRE TRANSMISSÃO "INTER VIVOS" DE BENS IMÓVEIS E DE	0.000.000	75.000,00		
1118.01.4.1	IMPOSTO SOBRE TRANSMISSÃO "INTER VIVOS" DE BENS IMÓVEIS E DE	0.01.00	50.000,00		
1118.01.4.2	IMPOSTO SOBRE TRANSMISSÃO "INTER VIVOS" DE BENS IMÓVEIS E DE	0.01.00	25.000,00		
1118.02.0.0	IMPOSTOS SOBRE A PRODUÇÃO, CIRCULAÇÃO DE MERCADORIAS E SERVI	0.000.000	525.000,00		
1118.02.3.0	IMPOSTO SOBRE SERVIÇOS DE QUALQUER NATUREZA	0.000.000	525.000,00		
1118.02.3.1	IMPOSTO SOBRE SERVIÇOS DE QUALQUER NATUREZA-PRINCIPAL	0.01.00	520.000,00		
1118.02.3.2	IMPOSTO SOBRE SERVIÇOS DE QUALQUER NATUREZA-MULTAS E JUROS D	0.01.00	5.000,00		
1120.00.0.0	TAXAS	0.000.000		500.000,00	
1121.00.0.0	TAXAS PELO EXERCÍCIO DO PODER DE POLÍCIA	0.000.000	170.000,00		
1121.01.0.0	TAXAS DE INSPEÇÃO, CONTROLE E FISCALIZAÇÃO	0.000.000	170.000,00		
1121.01.1.0	TAXAS DE INSPEÇÃO, CONTROLE E FISCALIZAÇÃO	0.000.000	170.000,00		
1121.01.1.1	TAXAS DE INSPEÇÃO, CONTROLE E FISCALIZAÇÃO-PRINCIPAL	0.01.00	170.000,00		
1122.00.0.0	TAXAS PELA PRESTAÇÃO DE SERVIÇOS	0.000.000	330.000,00		
1122.01.0.0	TAXAS PELA PRESTAÇÃO DE SERVIÇOS	0.000.000	330.000,00		
1122.01.1.0	TAXAS PELA PRESTAÇÃO DE SERVIÇOS	0.000.000	330.000,00		
1122.01.1.1	TAXAS PELA PRESTAÇÃO DE SERVIÇOS-PRINCIPAL	0.01.00	330.000,00		
1130.00.0.0	CONTRIBUIÇÃO DE MELHORIA	0.000.000		50.000,00	
1138.00.0.0	CONTRIBUIÇÃO DE MELHORIA - ESPECÍFICA DE ESTADOS, DF E MUNIC	0.000.000	50.000,00		
1138.99.0.0	OUTRAS CONTRIBUIÇÕES DE MELHORIA	0.000.000	50.000,00		
1138.99.1.0	OUTRAS CONTRIBUIÇÕES DE MELHORIA	0.000.000	50.000,00		
1138.99.1.1	OUTRAS CONTRIBUIÇÕES DE MELHORIA-PRINCIPAL	0.01.00	50.000,00		
1200.00.0.0	CONTRIBUIÇÕES	0.000.000		2.156.000,00	
1210.00.0.0	CONTRIBUIÇÕES SOCIAIS	0.000.000		1.656.000,00	
1218.00.0.0	CONTRIBUIÇÕES SOCIAIS ESPECÍFICAS DE ESTADOS, DF E MUNICÍPIO	0.000.000	1.656.000,00		
1218.01.0.0	CONTRIBUIÇÃO DO SERVIDOR CIVIL PARA O PLANO DE SEGURIDADE SO	0.000.000	1.650.000,00		
1218.01.1.0	CPSS DO SERVIDOR CIVIL ATIVO	0.000.000	1.580.000,00		
1218.01.1.1	CPSS DO SERVIDOR CIVIL ATIVO-PRINCIPAL	0.01.12	1.450.000,00		
1218.01.1.1	CPSS DO SERVIDOR CIVIL ATIVO-PRINCIPAL	0.01.12	60.000,00		
1218.01.1.2	CPSS DO SERVIDOR CIVIL ATIVO-MULTAS E JUROS DE MORA	0.01.12	55.000,00		
1218.01.1.2	CPSS DO SERVIDOR CIVIL ATIVO-MULTAS E JUROS DE MORA	0.01.12	15.000,00		
1218.01.2.0	CPSS DO SERVIDOR CIVIL INATIVO	0.000.000	10.000,00		
1218.01.2.1	CPSS DO SERVIDOR CIVIL INATIVO-PRINCIPAL	0.01.12	5.000,00		
1218.01.2.1	CPSS DO SERVIDOR CIVIL INATIVO-PRINCIPAL	0.01.12	5.000,00		
1218.01.3.0	CPSS DO SERVIDOR CIVIL - PENSIONISTAS	0.000.000	10.000,00		
1218.01.3.1	CPSS DO SERVIDOR CIVIL - PENSIONISTAS-PRINCIPAL	0.01.12	5.000,00		
1218.01.3.1	CPSS DO SERVIDOR CIVIL - PENSIONISTAS-PRINCIPAL	0.01.12	5.000,00		



PREFEITURA DE CUMARU
CENTRO - CNPJ:11097391/0001-20

Anexo 02
Page 2

Orçamento Programa - Exercício de 2019

RECEITAS SEGUNDO AS CATEGORIAS ECONOMICAS

Lei: 960, Data: 31/10/2016

Código	Especificação	F.R.	Desdobramento	SubCategoria Fonte	Categoria Econômica
1218.01.4.0	CPSSS ORIUNDA DE SENTENÇAS JUDICIAIS - SERVIDOR CIVIL ATIVO	0.000.000	50.000,00		
1218.01.4.1	CPSSS ORIUNDA DE SENTENÇAS JUDICIAIS - SERVIDOR CIVIL ATIVO-	0.01.12	40.000,00		
1218.01.4.1	CPSSS ORIUNDA DE SENTENÇAS JUDICIAIS - SERVIDOR CIVIL ATIVO-	0.01.12	10.000,00		
1218.03.0.0	CPSSS PATRONAL - SERVIDOR CIVIL - ESPECÍFICO DE EST/DF/MUN	0.000.000	6.000,00		
1218.03.1.0	CPSSS PATRONAL - SERVIDOR CIVIL ATIVO	0.000.000	6.000,00		
1218.03.1.1	CPSSS PATRONAL - SERVIDOR CIVIL ATIVO-PRINCIPAL	0.01.12	5.000,00		
1218.03.1.1	CPSSS PATRONAL - SERVIDOR CIVIL ATIVO-PRINCIPAL	0.01.12	1.000,00		
1240.00.0.0	CONTRIBUIÇÃO PARA O CUSTEIO DO SERVIÇO DE ILUMINAÇÃO PÚBLICA	0.000.000		500.000,00	
1240.00.0.0	CONTRIBUIÇÃO PARA O CUSTEIO DO SERVIÇO DE ILUMINAÇÃO PÚBLICA	0.000.000	500.000,00		
1240.00.1.0	CONTRIBUIÇÃO PARA O CUSTEIO DO SERVIÇO DE ILUMINAÇÃO PÚBLICA	0.000.000	500.000,00		
1240.00.1.1	CONTRIBUIÇÃO PARA O CUSTEIO DO SERVIÇO DE ILUMINAÇÃO PÚBLICA	0.01.00	500.000,00		
1300.00.0.0	RECEITA PATRIMONIAL	0.000.000		656.000,00	
1310.00.0.0	EXPLORAÇÃO DO PATRIMÔNIO IMOBILIÁRIO DO ESTADO	0.000.000		26.000,00	
1310.01.0.0	ALUGUÉIS, ARRENDAMENTOS, FOROS, LAUDÉMIOS, TARIFAS DE OCUPAÇ	0.000.000	16.000,00		
1310.01.1.0	ALUGUÉIS E ARRENDAMENTOS	0.000.000	10.000,00		
1310.01.1.1	ALUGUÉIS E ARRENDAMENTOS-PRINCIPAL	0.01.00	10.000,00		
1310.01.2.0	FOROS, LAUDÉMIOS E TARIFAS DE OCUPAÇÃO	0.000.000	6.000,00		
1310.01.2.1	FOROS, LAUDÉMIOS E TARIFAS DE OCUPAÇÃO-PRINCIPAL	0.01.00	6.000,00		
1310.99.0.0	OUTRAS RECEITAS IMOBILIÁRIAS	0.000.000	10.000,00		
1310.99.1.0	OUTRAS RECEITAS IMOBILIÁRIAS	0.000.000	10.000,00		
1310.99.1.1	OUTRAS RECEITAS IMOBILIÁRIAS-PRINCIPAL	0.01.00	10.000,00		
1320.00.0.0	VALORES MOBILIÁRIOS	0.000.000		350.000,00	
1321.00.0.0	JUROS E CORREÇÕES MONETÁRIAS	0.000.000	245.000,00		
1321.00.1.0	REMUNERAÇÃO DE DEPÓSITOS BANCÁRIOS	0.000.000	235.000,00		
1321.00.1.1	REMUNERAÇÃO DE DEPÓSITOS BANCÁRIOS-PRINCIPAL	0.01.00	90.000,00		
1321.00.1.1	REMUNERAÇÃO DE DEPÓSITOS BANCÁRIOS-PRINCIPAL	0.01.00	20.000,00		
1321.00.1.1	REMUNERAÇÃO DE DEPÓSITOS BANCÁRIOS-PRINCIPAL	0.01.00	5.000,00		
1321.00.1.1	REMUNERAÇÃO DE DEPÓSITOS BANCÁRIOS-PRINCIPAL	0.05.05	40.000,00		
1321.00.1.1	REMUNERAÇÃO DE DEPÓSITOS BANCÁRIOS-PRINCIPAL	0.05.09	70.000,00		
1321.00.1.1	REMUNERAÇÃO DE DEPÓSITOS BANCÁRIOS-PRINCIPAL	0.05.16	10.000,00		
1321.00.4.0	REMUNERAÇÃO DOS RECURSOS DO REGIME PRÓPRIO DE PREVIDÊNCIA SO	0.000.000	10.000,00		
1321.00.4.1	REMUNERAÇÃO DOS RECURSOS DO REGIME PRÓPRIO DE PREVIDÊNCIA SO	0.01.12	5.000,00		
1321.00.4.1	REMUNERAÇÃO DOS RECURSOS DO REGIME PRÓPRIO DE PREVIDÊNCIA SO	0.01.12	5.000,00		
1329.00.0.0	OUTROS VALORES MOBILIÁRIOS	0.000.000	105.000,00		
1329.00.1.0	OUTROS VALORES MOBILIÁRIOS	0.000.000	105.000,00		
1329.00.1.1	OUTROS VALORES MOBILIÁRIOS-PRINCIPAL	0.01.00	50.000,00		
1329.00.1.2	OUTROS VALORES MOBILIÁRIOS-MULTAS E JUROS DE MORA	0.01.00	55.000,00		
1390.00.0.0	DEMAIS RECEITAS PATRIMONIAIS	0.000.000		280.000,00	
1390.00.0.0	DEMAIS RECEITAS PATRIMONIAIS	0.000.000	280.000,00		
1390.00.1.0	DEMAIS RECEITAS PATRIMONIAIS	0.000.000	280.000,00		
1390.00.1.1	DEMAIS RECEITAS PATRIMONIAIS-PRINCIPAL	0.01.00	280.000,00		
1700.00.0.0	TRANSFERÊNCIAS CORRENTES	0.000.000		38.880.000,00	
1710.00.0.0	TRANSFERÊNCIAS DA UNIÃO E DE SUAS ENTIDADES	0.000.000		23.140.000,00	
1718.00.0.0	TRANSFERÊNCIAS DA UNIÃO - ESPECÍFICAS DE ESTADOS, DF E MUNIC	0.000.000	23.140.000,00		
1718.01.0.0	PARTICIPAÇÃO NA RECEITA DA UNIÃO	0.000.000	14.322.000,00		
1718.01.2.0	COTA-PARTE DO FUNDO DE PARTICIPAÇÃO DOS MUNICÍPIOS - COTA ME	0.000.000	13.300.000,00		
1718.01.2.1	COTA-PARTE DO FUNDO DE PARTICIPAÇÃO DOS MUNICÍPIOS - COTA ME	0.01.00	13.300.000,00		
1718.01.3.0	COTA-PARTE DO FUNDO DE PARTICIPAÇÃO DO MUNICÍPIOS - 1% COTA	0.000.000	500.000,00		
1718.01.3.1	COTA-PARTE DO FUNDO DE PARTICIPAÇÃO DO MUNICÍPIOS - 1% COTA	0.01.00	500.000,00		
1718.01.4.0	COTA-PARTE DO FUNDO DE PARTICIPAÇÃO DOS MUNICÍPIOS - 1% COTA	0.000.000	520.000,00		
1718.01.4.1	COTA-PARTE DO FUNDO DE PARTICIPAÇÃO DOS MUNICÍPIOS - 1% COTA	0.01.00	520.000,00		
1718.01.5.0	COTA-PARTE DO IMPOSTO SOBRE A PROPRIEDADE TERRITORIAL RURAL	0.000.000	2.000,00		



PREFEITURA DE CUMARU
CENTRO - CNPJ:11097391/0001-20

Anexo 02
Page 3

Orçamento Programa - Exercício de 2019

RECEITAS SEGUNDO AS CATEGORIAS ECONOMICAS

Lei: 960, Data: 31/10/2016

Código	Especificação	F.R.	Desdobramento	SubCategoria Fonte	Categoria Econômica
1718.01.5.1	COTA-PARTE DO IMPOSTO SOBRE A PROPRIEDADE TERRITORIAL RURAL-	0.01.00	2.000,00		
1718.02.0.0	TRANSFERÊNCIA DA COMPENSAÇÃO FINANCEIRA PELA EXPLORAÇÃO DE R	0.000.000	160.000,00		
1718.02.6.0	COTA-PARTE DO FUNDO ESPECIAL DO PETRÓLEO - FEP	0.000.000	160.000,00		
1718.02.6.1	COTA-PARTE DO FUNDO ESPECIAL DO PETRÓLEO - FEP-PRINCIPAL	0.01.00	160.000,00		
1718.03.0.0	TRANSFERÊNCIA DE RECURSOS DO SISTEMA ÚNICO DE SAÚDE - SUS -	0.000.000	3.450.000,00		
1718.03.1.0	TRANSFERÊNCIA DE RECURSOS DO SUS - ATENÇÃO BÁSICA	0.000.000	2.600.000,00		
1718.03.1.1	TRANSFERÊNCIA DE RECURSOS DO SUS - ATENÇÃO BÁSICA-PRINCIPAL	0.05.09	2.600.000,00		
1718.03.2.0	TRANSFERÊNCIA DE RECURSOS DO SUS - ATENÇÃO DE MÉDIA E ALTA C	0.000.000	610.000,00		
1718.03.2.1	TRANSFERÊNCIA DE RECURSOS DO SUS - ATENÇÃO DE MÉDIA E ALTA C	0.05.09	610.000,00		
1718.03.3.0	TRANSFERÊNCIA DE RECURSOS DO SUS - VIGILÂNCIA EM SAÚDE	0.000.000	140.000,00		
1718.03.3.1	TRANSFERÊNCIA DE RECURSOS DO SUS - VIGILÂNCIA EM SAÚDE-PRINC	0.05.09	140.000,00		
1718.03.4.0	TRANSFERÊNCIA DE RECURSOS DO SUS - ASSISTÊNCIA FARMACÊUTICA	0.000.000	100.000,00		
1718.03.4.1	TRANSFERÊNCIA DE RECURSOS DO SUS - ASSISTÊNCIA FARMACÊUTICA-	0.05.09	100.000,00		
1718.04.0.0	TRANSFERÊNCIAS DE RECURSOS DO SISTEMA ÚNICO DE SAÚDE - SUS -	0.000.000	200.000,00		
1718.04.6.0	OUTRAS TRANSFERÊNCIAS DE RECURSOS DO SISTEMA ÚNICO DE SAÚDE	0.000.000	200.000,00		
1718.04.6.1	OUTRAS TRANSFERÊNCIAS DE RECURSOS DO SISTEMA ÚNICO DE SAÚDE	0.05.09	200.000,00		
1718.05.0.0	TRANSFERÊNCIAS DE RECURSOS DO FUNDO NACIONAL DO DESENVOLVIME	0.000.000	1.580.000,00		
1718.05.1.0	TRANSFERÊNCIAS DO SALÁRIO-EDUCAÇÃO	0.000.000	700.000,00		
1718.05.1.1	TRANSFERÊNCIAS DO SALÁRIO-EDUCAÇÃO-PRINCIPAL	0.05.21	700.000,00		
1718.05.2.0	TRANSFERÊNCIAS DIRETAS DO FNDE REFERENTES AO PROGRAMA DINHEI	0.000.000	70.000,00		
1718.05.2.1	TRANSFERÊNCIAS DIRETAS DO FNDE REFERENTES AO PROGRAMA DINHEI	0.05.22	70.000,00		
1718.05.3.0	TRANSFERÊNCIAS DIRETAS DO FNDE REFERENTES AO PROGRAMA NACION	0.000.000	350.000,00		
1718.05.3.1	TRANSFERÊNCIAS DIRETAS DO FNDE REFERENTES AO PROGRAMA NACION	0.05.23	350.000,00		
1718.05.4.0	TRANSFERÊNCIAS DIRETAS DO FNDE REFERENTES AO PROGRAMA NACION	0.000.000	160.000,00		
1718.05.4.1	TRANSFERÊNCIAS DIRETAS DO FNDE REFERENTES AO PROGRAMA NACION	0.05.24	160.000,00		
1718.05.9.0	OUTRAS TRANSFERÊNCIAS DIRETAS DO FUNDO NACIONAL DO DESENVOLV	0.000.000	300.000,00		
1718.05.9.1	OUTRAS TRANSFERÊNCIAS DIRETAS DO FUNDO NACIONAL DO DESENVOLV	0.05.25	300.000,00		
1718.06.0.0	TRANSFERÊNCIA FINANCEIRA DO ICMS - DESONERAÇÃO - L.C. Nº 87/	0.000.000	8.000,00		
1718.06.1.0	TRANSFERÊNCIA FINANCEIRA DO ICMS - DESONERAÇÃO - L.C. Nº 87/	0.000.000	8.000,00		
1718.06.1.1	TRANSFERÊNCIA FINANCEIRA DO ICMS - DESONERAÇÃO - L.C. Nº 87/	0.01.00	8.000,00		
1718.09.0.0	TRANSFERÊNCIAS DE RECURSOS DE COMPLEMENTAÇÃO DA UNIÃO AO FUN	0.000.000	1.450.000,00		
1718.09.1.0	TRANSFERÊNCIAS DE RECURSOS DA COMPLEMENTAÇÃO DA UNIÃO AO FUN	0.000.000	1.450.000,00		
1718.09.1.1	TRANSFERÊNCIAS DE RECURSOS DA COMPLEMENTAÇÃO DA UNIÃO AO FUN	0.05.05	1.450.000,00		
1718.10.0.0	TRANSFERÊNCIAS DE CONVÊNIO DA UNIÃO E DE SUAS ENTIDADES	0.000.000	900.000,00		
1718.10.2.0	TRANSFERÊNCIAS DE CONVÊNIO DA UNIÃO DESTINADAS A PROGRAMAS	0.000.000	300.000,00		
1718.10.2.1	TRANSFERÊNCIAS DE CONVÊNIO DA UNIÃO DESTINADAS A PROGRAMAS	0.05.26	300.000,00		
1718.10.3.0	TRANSFERÊNCIAS DE CONVÊNIO DA UNIÃO DESTINADAS A PROGRAMAS	0.000.000	100.000,00		
1718.10.3.1	TRANSFERÊNCIAS DE CONVÊNIO DA UNIÃO DESTINADAS A PROGRAMAS	0.05.28	100.000,00		
1718.10.9.0	OUTRAS TRANSFERÊNCIAS DE CONVÊNIO DA UNIÃO	0.000.000	500.000,00		
1718.10.9.1	OUTRAS TRANSFERÊNCIAS DE CONVÊNIO DA UNIÃO-PRINCIPAL	0.05.30	500.000,00		
1718.12.0.0	TRANSFERÊNCIAS DE RECURSOS DO FUNDO NACIONAL DE ASSISTÊNCIA	0.000.000	570.000,00		
1718.12.1.0	TRANSFERÊNCIAS DE RECURSOS DO FUNDO NACIONAL DE ASSISTÊNCIA	0.000.000	570.000,00		
1718.12.1.1	TRANSFERÊNCIAS DE RECURSOS DO FUNDO NACIONAL DE ASSISTÊNCIA	0.05.16	570.000,00		
1718.99.0.0	OUTRAS TRANSFERÊNCIAS DA UNIÃO	0.000.000	500.000,00		
1718.99.1.0	OUTRAS TRANSFERÊNCIAS DA UNIÃO	0.000.000	500.000,00		



PREFEITURA DE CUMARU
CENTRO - CNPJ:11097391/0001-20

Anexo 02
Page 4

Orçamento Programa - Exercício de 2019

RECEITAS SEGUNDO AS CATEGORIAS ECONOMICAS

Lei: 960, Data: 31/10/2016

Código	Especificação	F.R.	Desdobramento	SubCategoria Fonte	Categoria Econômica
1718.99.1.1	OUTRAS TRANSFERÊNCIAS DA UNIÃO-PRINCIPAL	0.01.00	500.000,00		
1720.00.0.0	TRANSFERÊNCIAS DOS ESTADOS E DO DISTRITO FEDERAL E DE SUAS E	0.000.000		6.440.000,00	
1728.00.0.0	TRANSFERÊNCIAS DOS ESTADOS - ESPECÍFICAS DE ESTADOS, DF E MU	0.000.000	6.440.000,00		
1728.01.0.0	PARTICIPAÇÃO NA RECEITA DOS ESTADOS	0.000.000	4.870.000,00		
1728.01.1.0	COTA-PARTE DO ICMS	0.000.000	4.100.000,00		
1728.01.1.1	COTA-PARTE DO ICMS-PRINCIPAL	0.01.00	4.100.000,00		
1728.01.2.0	COTA-PARTE DO IPVA	0.000.000	700.000,00		
1728.01.2.1	COTA-PARTE DO IPVA-PRINCIPAL	0.01.00	700.000,00		
1728.01.3.0	COTA-PARTE DO IPI - MUNICÍPIOS	0.000.000	20.000,00		
1728.01.3.1	COTA-PARTE DO IPI - MUNICÍPIOS-PRINCIPAL	0.01.00	20.000,00		
1728.01.4.0	COTA-PARTE DA CONTRIBUIÇÃO DE INTERVENÇÃO NO DOMÍNIO ECONÔMI	0.000.000	50.000,00		
1728.01.4.1	COTA-PARTE DA CONTRIBUIÇÃO DE INTERVENÇÃO NO DOMÍNIO ECONÔMI	0.01.00	50.000,00		
1728.03.0.0	TRANSFERÊNCIA DE RECURSOS DO ESTADO PARA PROGRAMAS DE SAÚDE	0.000.000	300.000,00		
1728.03.1.0	TRANSFERÊNCIA DE RECURSOS DO ESTADO PARA PROGRAMAS DE SAÚDE	0.000.000	300.000,00		
1728.03.1.1	TRANSFERÊNCIA DE RECURSOS DO ESTADO PARA PROGRAMAS DE SAÚDE	0.02.09	300.000,00		
1728.10.0.0	TRANSFERÊNCIA DE CONVÊNIO DOS ESTADOS E DO DISTRITO FEDERAL	0.000.000	670.000,00		
1728.10.1.0	TRANSFERÊNCIAS DE CONVÊNIO DOS ESTADOS PARA O SISTEMA ÚNICO	0.000.000	370.000,00		
1728.10.1.1	TRANSFERÊNCIAS DE CONVÊNIO DOS ESTADOS PARA O SISTEMA ÚNICO	0.02.27	370.000,00		
1728.10.2.0	TRANSFERÊNCIAS DE CONVÊNIO DOS ESTADOS DESTINADAS A PROGRAMA	0.000.000	300.000,00		
1728.10.2.1	TRANSFERÊNCIAS DE CONVÊNIO DOS ESTADOS DESTINADAS A PROGRAMA	0.02.26	300.000,00		
1728.99.0.0	OUTRAS TRANSFERÊNCIAS DOS ESTADOS	0.000.000	600.000,00		
1728.99.1.0	OUTRAS TRANSFERÊNCIAS DOS ESTADOS	0.000.000	600.000,00		
1728.99.1.1	OUTRAS TRANSFERÊNCIAS DOS ESTADOS-PRINCIPAL	0.01.00	500.000,00		
1728.99.1.1	OUTRAS TRANSFERÊNCIAS DOS ESTADOS-PRINCIPAL	0.02.16	100.000,00		
1750.00.0.0	TRANSFERÊNCIAS DE OUTRAS INSTITUIÇÕES PÚBLICAS	0.000.000		9.300.000,00	
1758.00.0.0	TRANSFERÊNCIAS DE OUTRAS INSTITUIÇÕES PÚBLICAS - ESPECÍFICAS	0.000.000	9.300.000,00		
1758.01.0.0	TRANSFERÊNCIAS DE RECURSOS DO FUNDO DE MANUTENÇÃO E DESENVOL	0.000.000	9.300.000,00		
1758.01.1.0	TRANSFERÊNCIAS DE RECURSOS DO FUNDO DE MANUTENÇÃO E DESENVOL	0.000.000	9.300.000,00		
1758.01.1.1	TRANSFERÊNCIAS DE RECURSOS DO FUNDO DE MANUTENÇÃO E DESENVOL	0.05.05	9.300.000,00		
1900.00.0.0	OUTRAS RECEITAS CORRENTES	0.000.000		829.000,00	
1920.00.0.0	INDENIZAÇÕES, RESTITUIÇÕES E RESSARCIMENTOS	0.000.000		89.000,00	
1921.00.0.0	INDENIZAÇÕES	0.000.000	20.000,00		
1921.01.0.0	INDENIZAÇÕES POR DANOS CAUSADOS AO PATRIMÔNIO PÚBLICO	0.000.000	20.000,00		
1921.01.1.0	INDENIZAÇÕES POR DANOS CAUSADOS AO PATRIMÔNIO PÚBLICO	0.000.000	20.000,00		
1921.01.1.1	INDENIZAÇÕES POR DANOS CAUSADOS AO PATRIMÔNIO PÚBLICO-PRINCI	0.01.00	20.000,00		
1922.00.0.0	RESTITUIÇÕES	0.000.000	69.000,00		
1922.99.0.0	OUTRAS RESTITUIÇÕES	0.000.000	69.000,00		
1922.99.1.0	OUTRAS RESTITUIÇÕES	0.000.000	69.000,00		
1922.99.1.1	OUTRAS RESTITUIÇÕES-PRINCIPAL	0.01.00	50.000,00		
1922.99.1.1	OUTRAS RESTITUIÇÕES-PRINCIPAL	0.01.00	9.000,00		
1922.99.1.1	OUTRAS RESTITUIÇÕES-PRINCIPAL	0.01.00	5.000,00		
1922.99.1.1	OUTRAS RESTITUIÇÕES-PRINCIPAL	0.01.12	4.000,00		
1922.99.1.1	OUTRAS RESTITUIÇÕES-PRINCIPAL	0.01.12	1.000,00		
1990.00.0.0	DEMAIS RECEITAS CORRENTES	0.000.000		740.000,00	
1990.03.0.0	COMPENSAÇÕES FINANCEIRAS ENTRE O REGIME GERAL E OS REGIMES P	0.000.000	730.000,00		
1990.03.1.0	COMPENSAÇÕES FINANCEIRAS ENTRE O REGIME GERAL E OS REGIMES P	0.000.000	730.000,00		
1990.03.1.1	COMPENSAÇÕES FINANCEIRAS ENTRE O REGIME GERAL E OS REGIMES P	0.01.12	680.000,00		
1990.03.1.1	COMPENSAÇÕES FINANCEIRAS ENTRE O REGIME GERAL E OS REGIMES P	0.01.12	50.000,00		
1990.99.0.0	OUTRAS RECEITAS	0.000.000	10.000,00		
1990.99.1.0	OUTRAS RECEITAS - PRIMÁRIAS	0.000.000	10.000,00		
1990.99.1.1	OUTRAS RECEITAS - PRIMÁRIAS-PRINCIPAL	0.01.00	10.000,00		
2000.00.0.0	RECEITAS DE CAPITAL	0.000.000			3.404.000,00



PREFEITURA DE CUMARU
CENTRO - CNPJ:11097391/0001-20

Anexo 02
Page 5

Orçamento Programa - Exercício de 2019

RECEITAS SEGUNDO AS CATEGORIAS ECONOMICAS

Lei: 960, Data: 31/10/2016

Código	Especificação	F.R.	Desdobramento	SubCategoria Fonte	Categoria Econômica
2100.00.0.0	OPERAÇÕES DE CRÉDITO	0.000.000		100.000,00	
2110.00.0.0	OPERAÇÕES DE CRÉDITO - MERCADO INTERNO	0.000.000		100.000,00	
2118.00.0.0	OPERAÇÕES DE CRÉDITO - MERCADO INTERNO - ESTADOS/DF/MUNICÍPI	0.000.000	100.000,00		
2118.01.0.0	OPERAÇÕES DE CRÉDITO INTERNAS DE ESTADOS/DF/MUNICÍPIOS	0.000.000	100.000,00		
2118.01.5.0	OPERAÇÕES DE CRÉDITO INTERNAS PARA PROGRAMAS DE MODERNIZAÇÃO	0.000.000	100.000,00		
2118.01.5.1	OPERAÇÕES DE CRÉDITO INTERNAS PARA PROGRAMAS DE MODERNIZAÇÃO	0.01.00	100.000,00		
2200.00.0.0	ALIENAÇÃO DE BENS	0.000.000		54.000,00	
2210.00.0.0	ALIENAÇÃO DE BENS MÓVEIS	0.000.000		54.000,00	
2213.00.0.0	ALIENAÇÃO DE BENS MÓVEIS E SEMOVENTES	0.000.000	54.000,00		
2213.00.1.0	ALIENAÇÃO DE BENS MÓVEIS E SEMOVENTES	0.000.000	54.000,00		
2213.00.1.1	ALIENAÇÃO DE BENS MÓVEIS E SEMOVENTES-PRINCIPAL	0.01.00	54.000,00		
2400.00.0.0	TRANSFERÊNCIAS DE CAPITAL	0.000.000		3.250.000,00	
2410.00.0.0	TRANSFERÊNCIAS DA UNIÃO E DE SUAS ENTIDADES	0.000.000		2.150.000,00	
2418.00.0.0	TRANSFERÊNCIAS DA UNIÃO - ESPECÍFICAS DE ESTADOS, DF E MUNIC	0.000.000	2.150.000,00		
2418.03.0.0	TRANSFERÊNCIA DE RECURSOS DO SISTEMA ÚNICO DE SAÚDE - SUS -	0.000.000	500.000,00		
2418.03.1.0	TRANSFERÊNCIA DE RECURSOS DO SUS - ATENÇÃO BÁSICA	0.000.000	500.000,00		
2418.03.1.1	TRANSFERÊNCIA DE RECURSOS DO SUS - ATENÇÃO BÁSICA-PRINCIPAL	0.05.09	500.000,00		
2418.05.0.0	TRANSFERÊNCIAS DE RECURSOS DESTINADOS A PROGRAMAS DE EDUCAÇÃO	0.000.000	100.000,00		
2418.05.1.0	TRANSFERÊNCIAS DE RECURSOS DESTINADOS A PROGRAMAS DE EDUCAÇÃO	0.000.000	100.000,00		
2418.05.1.1	TRANSFERÊNCIAS DE RECURSOS DESTINADOS A PROGRAMAS DE EDUCAÇÃO	0.05.25	100.000,00		
2418.10.0.0	TRANSFERÊNCIA DE CONVÊNIO DA UNIÃO E DE SUAS ENTIDADES	0.000.000	800.000,00		
2418.10.1.0	TRANSFERÊNCIAS DE CONVÊNIO DA UNIÃO PARA O SISTEMA ÚNICO DE	0.000.000	300.000,00		
2418.10.1.1	TRANSFERÊNCIAS DE CONVÊNIO DA UNIÃO PARA O SISTEMA ÚNICO DE	0.05.27	300.000,00		
2418.10.9.0	OUTRAS TRANSFERÊNCIAS DE CONVÊNIO DA UNIÃO	0.000.000	500.000,00		
2418.10.9.1	OUTRAS TRANSFERÊNCIAS DE CONVÊNIO DA UNIÃO-PRINCIPAL	0.05.30	500.000,00		
2418.99.0.0	OUTRAS TRANSFERÊNCIAS DA UNIÃO	0.000.000	750.000,00		
2418.99.1.0	OUTRAS TRANSFERÊNCIAS DA UNIÃO	0.000.000	750.000,00		
2418.99.1.1	OUTRAS TRANSFERÊNCIAS DA UNIÃO-PRINCIPAL	0.05.30	750.000,00		
2420.00.0.0	TRANSFERÊNCIAS DOS ESTADOS E DO DISTRITO FEDERAL E DE SUAS E	0.000.000		1.100.000,00	
2428.00.0.0	TRANSFERÊNCIAS DOS ESTADOS, DISTRITO FEDERAL, E DE SUAS ENTI	0.000.000	1.100.000,00		
2428.10.0.0	TRANSFERÊNCIAS DE CONVÊNIO DOS ESTADOS E DO DISTRITO FEDERA	0.000.000	1.100.000,00		
2428.10.1.0	TRANSFERÊNCIAS DE CONVÊNIO DOS ESTADOS PARA O SISTEMA ÚNICO	0.000.000	300.000,00		
2428.10.1.1	TRANSFERÊNCIAS DE CONVÊNIO DOS ESTADOS PARA O SISTEMA ÚNICO	0.02.27	300.000,00		
2428.10.2.0	TRANSFERÊNCIAS DE CONVÊNIO DOS ESTADOS DESTINADAS A PROGRAM	0.000.000	200.000,00		
2428.10.2.1	TRANSFERÊNCIAS DE CONVÊNIO DOS ESTADOS DESTINADAS A PROGRAM	0.02.26	200.000,00		
2428.10.9.0	OUTRAS TRANSFERÊNCIAS DE CONVÊNIO DOS ESTADOS	0.000.000	600.000,00		
2428.10.9.1	OUTRAS TRANSFERÊNCIAS DE CONVÊNIO DOS ESTADOS-PRINCIPAL	0.02.30	600.000,00		
9000.00.0.0	(R) DEDUÇÕES DA RECEITA	0.000.000			-3.626.000,00
9500.00.0.0	(R) DEDUÇÕES DO FUNDEB	0.000.000		-3.626.000,00	
9510.00.0.0	(R) DEDUÇÕES DO FUNDEB	0.000.000	-3.626.000,00		
9510.00.0.0	(R) DEDUÇÕES DO FUNDEB	0.000.000		-3.626.000,00	
9510.00.0.0	(R) DEDUÇÕES DO FUNDEB	0.01.00	-3.626.000,00		
Total das Receitas (exceto Intra-Orçamentárias)					45.275.000,00

7000.00.0.0	RECEITAS CORRENTES (INTRA)	0.000.000			3.229.000,00
7200.00.0.0	CONTRIBUIÇÕES (INTRA)	0.000.000		3.229.000,00	



RECEITAS SEGUNDO AS CATEGORIAS ECONOMICAS

Código	Especificação	F.R.	Desdobramento	SubCategoria Fonte	Categoria Econômica
7210.00.0.0	CONTRIBUIÇÕES SOCIAIS (INTRA)	0.000.000		3.229.000,00	
7218.00.0.0	CONTRIBUIÇÕES SOCIAIS ESPECÍFICAS DE ESTA	0.000.000	3.229.000,00		
7218.03.0.0	CPSSS PATRONAL - SERVIDOR CIVIL - ESPECÍFIC	0.000.000	2.815.000,00		
7218.03.1.0	CPSSS PATRONAL - SERVIDOR CIVIL ATIVO (INTR	0.000.000	2.815.000,00		
7218.03.1.1	CPSSS PATRONAL - SERVIDOR CIVIL ATIVO-PRIN	0.01.12	2.675.000,00		
7218.03.1.1	CPSSS PATRONAL - SERVIDOR CIVIL ATIVO-PRIN	0.01.12	140.000,00		
7218.04.0.0	CPSSS PATRONAL - PARCELAMENTOS - ESPECÍF	0.000.000	414.000,00		
7218.04.1.0	CPSSS PATRONAL - PARCELAMENTOS - SERVIDC	0.000.000	414.000,00		
7218.04.1.1	CPSSS PATRONAL - PARCELAMENTOS - SERVIDC	0.01.12	400.000,00		
7218.04.1.1	CPSSS PATRONAL - PARCELAMENTOS - SERVIDC	0.01.12	10.000,00		
7218.04.1.2	CPSSS PATRONAL - PARCELAMENTOS - SERVIDC	0.01.12	4.000,00		
Total das Receitas (Intra-Orçamentárias)					3.229.000,00

TOTALIZAÇÃO DAS RECEITAS POR CATEGORIA ECONOMICA

RECEITA CORRENTE

45.100.000,00

RECEITA DE CAPITAL

3.404.000,00

Total Geral das Receitas

48.504.000,00

**PREFEITURA DE CUMARU**

CENTRO - CNPJ:11097391/0001-20

Orçamento Programa - Exercício de 2019

Anexo 02

Page 1

LeiData

NATUREZA DA DESPESA - CONSOLIDAÇÃO GERAL

Código	Especificação	Elemento	Modalidade	Grupo	Categoria Econômica
30.00.00	DESPESAS CORRENTES				42.136.000,00
31.00.00	PESSOAL E ENCARGOS SOCIAIS			28.633.300,00	
31.90.00	APLICAÇÕES DIRETAS		26.900.000,00		
31.90.01	APOSENTADORIAS, RESERVA REMUNERADA E REFORMAS	6.007.000,00			
31.90.03	PENSÕES	610.000,00			
31.90.04	CONTRATAÇÃO POR TEMPO DETERMINADO	4.933.000,00			
31.90.05	OUTROS BENEFÍCIOS PREVIDENCIÁRIOS	70.000,00			
31.90.11	VENCIMENTOS E VANTAGENS FIXAS - PESSOAL CIVIL	12.266.000,00			
31.90.13	OBRIGAÇÕES PATRONAIS	2.183.000,00			
31.90.91	SENTENÇAS JUDICIAIS	20.000,00			
31.90.92	DESPESAS DE EXERCÍCIOS ANTERIORES	1.000,00			
31.90.94	INDENIZAÇÕES E RESTITUIÇÕES TRABALHISTAS	810.000,00			
31.91.00	APLICAÇÕES DIRETAS- INTRA-ORÇAMENTÁRIAS		1.733.300,00		
31.91.13	OBRIGAÇÕES PATRONAIS	1.733.300,00			
33.00.00	OUTRAS DESPESAS CORRENTES			13.502.700,00	
33.50.00	TRANSFERÊNCIAS A INSTITUIÇÕES PRIVADAS SEM FINS LUCRATIVOS		40.000,00		
33.50.41	CONTRIBUIÇÕES	5.000,00			
33.50.43	SUBVENÇÕES SOCIAIS	35.000,00			
33.90.00	APLICAÇÕES DIRETAS		13.462.700,00		
33.90.08	OUTROS BENEFÍCIOS ASSISTENCIAIS DO SERVIDOR E DO MILITAR	76.000,00			
33.90.14	DIÁRIAS - CIVIL	279.000,00			
33.90.18	AUXÍLIO FINANCEIRO A ESTUDANTES	10.000,00			
33.90.30	MATERIAL DE CONSUMO	4.330.000,00			
33.90.31	PREMIAÇÕES CULTURAIS, ARTÍSTICAS, CIENTÍFICAS, DESPORTIVAS E	10.000,00			
33.90.32	MATERIAL, BEM OU SERVIÇO PARA DISTRIBUIÇÃO GRATUITA	244.000,00			
33.90.33	PASSAGENS E DESPESAS COM LOCOMOÇÃO	74.000,00			
33.90.35	SERVIÇOS DE CONSULTORIA	390.000,00			
33.90.36	OUTROS SERVIÇOS DE TERCEIROS - PESSOA FÍSICA	1.470.000,00			
33.90.39	OUTROS SERVIÇOS DE TERCEIROS - PESSOA JURÍDICA	5.504.700,00			
33.90.41	CONTRIBUIÇÕES	10.000,00			
33.90.47	OBRIGAÇÕES TRIBUTÁRIAS E CONTRIBUTIVAS	407.000,00			
33.90.48	OUTROS AUXÍLIOS FINANCEIROS A PESSOA FÍSICA	474.000,00			
33.90.91	SENTENÇAS JUDICIAIS	10.000,00			
33.90.92	DESPESAS DE EXERCÍCIOS ANTERIORES	34.000,00			
33.90.93	INDENIZAÇÕES E RESTITUIÇÕES	140.000,00			
40.00.00	DESPESAS DE CAPITAL				5.948.000,00
44.00.00	INVESTIMENTOS			5.588.000,00	
44.90.00	APLICAÇÕES DIRETAS		5.588.000,00		
44.90.51	OBRAS E INSTALAÇÕES	3.720.000,00			
44.90.52	EQUIPAMENTOS E MATERIAL PERMANENTE	1.528.000,00			
44.90.61	AQUISIÇÃO DE IMÓVEIS	340.000,00			
45.00.00	INVERSÕES FINANCEIRAS			20.000,00	
45.90.00	APLICAÇÕES DIRETAS		20.000,00		
45.90.61	AQUISIÇÃO DE IMÓVEIS	20.000,00			
46.00.00	AMORTIZAÇÃO DA DÍVIDA			340.000,00	
46.90.00	APLICAÇÕES DIRETAS		290.000,00		
46.90.71	PRINCIPAL DA DÍVIDA CONTRATUAL RESGATADA	290.000,00			
46.91.00	APLICAÇÕES DIRETAS- INTRA-ORÇAMENTÁRIAS		50.000,00		
46.91.71	PRINCIPAL DA DÍVIDA CONTRATUAL RESGATADA	50.000,00			
90.00.00	RESERVA DE CONTINGÊNCIA				420.000,00
99.00.00	RESERVA DE CONTINGÊNCIA			420.000,00	
99.99.00	A DEFINIR		420.000,00		
99.99.99	A CLASSIFICAR	420.000,00			



PREFEITURA DE CUMARU
CENTRO - CNPJ:11097391/0001-20

Orçamento Programa - Exercício de 2019
Anexo 02
Page 2
LeiData

NATUREZA DA DESPESA - CONSOLIDAÇÃO GERAL

Código	Especificação	Elemento	Modalidade	Grupo	Categoria Econômica
				TOTAL	48.504.000,00

**PREFEITURA DE CUMARU**

CENTRO - CNPJ:11097391/0001-20

Orçamento Programa - Exercício de 2019

Anexo 02

Page 1

LeiData

NATUREZA DA DESPESA POR ORGÃO

PODER ORGÃO	01 PODER LEGISLATIVO 01 Câmara Municipal de Cumaru					
Código	Especificação	F.R.	Elemento	Modalidade	Grupo	Categoria Econômica
3.0.00.00	DESPESAS CORRENTES	0.000.000				2.130.000,00
3.1.00.00	PESSOAL E ENCARGOS SOCIAIS	0.000.000			1.550.000,00	
3.1.90.00	APLICAÇÕES DIRETAS	0.000.000		1.550.000,00		
3.1.90.03	PENSÕES	0.01.00	30.000,00			
3.1.90.11	VENCIMENTOS E VANTAGENS FIXAS - PESSOAL CIVIL	0.01.00	1.120.000,00			
3.1.90.13	OBRIGAÇÕES PATRONAIS	0.01.00	290.000,00			
3.1.90.91	SENTENÇAS JUDICIAIS	0.01.00	10.000,00			
3.1.90.94	INDENIZAÇÕES E RESTITUIÇÕES TRABALHISTAS	0.01.00	100.000,00			
3.3.00.00	OUTRAS DESPESAS CORRENTES	0.000.000			580.000,00	
3.3.90.00	APLICAÇÕES DIRETAS	0.000.000		580.000,00		
3.3.90.14	DIÁRIAS - CIVIL	0.01.00	70.000,00			
3.3.90.30	MATERIAL DE CONSUMO	0.01.00	40.000,00			
3.3.90.33	PASSAGENS E DESPESAS COM LOCOMOÇÃO	0.01.00	10.000,00			
3.3.90.35	SERVIÇOS DE CONSULTORIA	0.01.00	140.000,00			
3.3.90.36	OUTROS SERVIÇOS DE TERCEIROS - PESSOA FÍSICA	0.01.00	92.000,00			
3.3.90.39	OUTROS SERVIÇOS DE TERCEIROS - PESSOA JURÍDICA	0.01.00	130.000,00			
3.3.90.92	DESPESAS DE EXERCÍCIOS ANTERIORES	0.01.00	10.000,00			
3.3.90.93	INDENIZAÇÕES E RESTITUIÇÕES	0.01.00	88.000,00			
4.0.00.00	DESPESAS DE CAPITAL	0.000.000				70.000,00
4.4.00.00	INVESTIMENTOS	0.000.000			60.000,00	
4.4.90.00	APLICAÇÕES DIRETAS	0.000.000		60.000,00		
4.4.90.51	OBRAS E INSTALAÇÕES	0.01.00	30.000,00			
4.4.90.52	EQUIPAMENTOS E MATERIAL PERMANENTE	0.01.00	30.000,00			
4.6.00.00	AMORTIZAÇÃO DA DÍVIDA	0.000.000			10.000,00	
4.6.90.00	APLICAÇÕES DIRETAS	0.000.000		10.000,00		
4.6.90.71	PRINCIPAL DA DÍVIDA CONTRATUAL RESGATADA	0.01.00	10.000,00			
TOTAL						2.200.000,00

**PREFEITURA DE CUMARU**

CENTRO - CNPJ:11097391/0001-20

Orçamento Programa - Exercício de 2019

Anexo 02

Page 2

LeiData

NATUREZA DA DESPESA POR ORGÃO

Código	Especificação	F.R.	Elemento	Modalidade	Grupo	Categoria Econômica
PODER	02 PODER EXECUTIVO					
ORGÃO	01 Gabinete da Prefeita					
3.0.00.00	DESPESAS CORRENTES	0.000.000				938.000,00
3.1.00.00	PESSOAL E ENCARGOS SOCIAIS	0.000.000			670.000,00	
3.1.90.00	APLICAÇÕES DIRETAS	0.000.000		670.000,00		
3.1.90.11	VENCIMENTOS E VANTAGENS FIXAS - PESSOAL CIVIL	0.01.00	620.000,00			
3.1.90.94	INDENIZAÇÕES E RESTITUIÇÕES TRABALHISTAS	0.01.00	50.000,00			
3.3.00.00	OUTRAS DESPESAS CORRENTES	0.000.000			268.000,00	
3.3.90.00	APLICAÇÕES DIRETAS	0.000.000		268.000,00		
3.3.90.14	DIÁRIAS - CIVIL	0.01.00	8.000,00			
3.3.90.30	MATERIAL DE CONSUMO	0.01.00	30.000,00			
3.3.90.33	PASSAGENS E DESPESAS COM LOCOMOÇÃO	0.01.00	30.000,00			
3.3.90.36	OUTROS SERVIÇOS DE TERCEIROS - PESSOA FÍSICA	0.01.00	20.000,00			
3.3.90.39	OUTROS SERVIÇOS DE TERCEIROS - PESSOA JURÍDICA	0.01.00	180.000,00			
4.0.00.00	DESPESAS DE CAPITAL	0.000.000				20.000,00
4.4.00.00	INVESTIMENTOS	0.000.000			20.000,00	
4.4.90.00	APLICAÇÕES DIRETAS	0.000.000		20.000,00		
4.4.90.52	EQUIPAMENTOS E MATERIAL PERMANENTE	0.01.00	20.000,00			
TOTAL						958.000,00

**PREFEITURA DE CUMARU**

CENTRO - CNPJ:11097391/0001-20

Orçamento Programa - Exercício de 2019

Anexo 02

Page 3

LeiData

NATUREZA DA DESPESA POR ORGÃO

Código	Especificação	F.R.	Elemento	Modalidade	Grupo	Categoria Econômica
PODER	02 PODER EXECUTIVO					
ORGÃO	02 Secretaria de Assessoria Especial					
3.0.00.00	DESPESAS CORRENTES	0.000.000				150.000,00
3.1.00.00	PESSOAL E ENCARGOS SOCIAIS	0.000.000			90.000,00	
3.1.90.00	APLICAÇÕES DIRETAS	0.000.000		90.000,00		
3.1.90.11	VENCIMENTOS E VANTAGENS FIXAS - PESSOAL CIVIL	0.01.00	90.000,00			
3.3.00.00	OUTRAS DESPESAS CORRENTES	0.000.000			60.000,00	
3.3.90.00	APLICAÇÕES DIRETAS	0.000.000		60.000,00		
3.3.90.14	DIÁRIAS - CIVIL	0.01.00	5.000,00			
3.3.90.30	MATERIAL DE CONSUMO	0.01.00	10.000,00			
3.3.90.36	OUTROS SERVIÇOS DE TERCEIROS - PESSOA FÍSICA	0.01.00	15.000,00			
3.3.90.39	OUTROS SERVIÇOS DE TERCEIROS - PESSOA JURÍDICA	0.01.00	30.000,00			
4.0.00.00	DESPESAS DE CAPITAL	0.000.000				10.000,00
4.4.00.00	INVESTIMENTOS	0.000.000			10.000,00	
4.4.90.00	APLICAÇÕES DIRETAS	0.000.000		10.000,00		
4.4.90.52	EQUIPAMENTOS E MATERIAL PERMANENTE	0.01.00	10.000,00			
TOTAL						160.000,00

**PREFEITURA DE CUMARU**

CENTRO - CNPJ:11097391/0001-20

Orçamento Programa - Exercício de 2019

Anexo 02

Page 4

LeiData

NATUREZA DA DESPESA POR ORGÃO

PODER ORGÃO	02 PODER EXECUTIVO 03 Secretaria de Administração e Finanças					
Código	Especificação	F.R.	Elemento	Modalidade	Grupo	Categoria Econômica
3.0.00.00	DESPESAS CORRENTES	0.000.000				2.601.300,00
3.1.00.00	PESSOAL E ENCARGOS SOCIAIS	0.000.000			1.376.300,00	
3.1.90.00	APLICAÇÕES DIRETAS	0.000.000		710.000,00		
3.1.90.11	VENCIMENTOS E VANTAGENS FIXAS - PESSOAL CIVIL	0.01.00	230.000,00			
3.1.90.13	OBRIGAÇÕES PATRONAIS	0.01.00	440.000,00			
3.1.90.91	SENTENÇAS JUDICIAIS	0.01.00	10.000,00			
3.1.90.94	INDENIZAÇÕES E RESTITUIÇÕES TRABALHISTAS	0.01.00	30.000,00			
3.1.91.00	APLICAÇÕES DIRETAS- INTRA-ORÇAMENTÁRIAS	0.000.000		666.300,00		
3.1.91.13	OBRIGAÇÕES PATRONAIS	0.01.00	666.300,00			
3.3.00.00	OUTRAS DESPESAS CORRENTES	0.000.000			1.225.000,00	
3.3.90.00	APLICAÇÕES DIRETAS	0.000.000		1.225.000,00		
3.3.90.14	DIÁRIAS - CIVIL	0.01.00	40.000,00			
3.3.90.30	MATERIAL DE CONSUMO	0.01.00	70.000,00			
3.3.90.33	PASSAGENS E DESPESAS COM LOCOMOÇÃO	0.01.00	10.000,00			
3.3.90.35	SERVIÇOS DE CONSULTORIA	0.01.00	140.000,00			
3.3.90.36	OUTROS SERVIÇOS DE TERCEIROS - PESSOA FÍSICA	0.01.00	65.000,00			
3.3.90.39	OUTROS SERVIÇOS DE TERCEIROS - PESSOA JURÍDICA	0.01.00	440.000,00			
3.3.90.47	OBRIGAÇÕES TRIBUTÁRIAS E CONTRIBUTIVAS	0.01.00	400.000,00			
3.3.90.91	SENTENÇAS JUDICIAIS	0.01.00	10.000,00			
3.3.90.93	INDENIZAÇÕES E RESTITUIÇÕES	0.01.00	50.000,00			
4.0.00.00	DESPESAS DE CAPITAL	0.000.000				340.000,00
4.4.00.00	INVESTIMENTOS	0.000.000			10.000,00	
4.4.90.00	APLICAÇÕES DIRETAS	0.000.000		10.000,00		
4.4.90.52	EQUIPAMENTOS E MATERIAL PERMANENTE	0.01.00	10.000,00			
4.6.00.00	AMORTIZAÇÃO DA DÍVIDA	0.000.000			330.000,00	
4.6.90.00	APLICAÇÕES DIRETAS	0.000.000		280.000,00		
4.6.90.71	PRINCIPAL DA DÍVIDA CONTRATUAL RESGATADA	0.01.00	280.000,00			
4.6.91.00	APLICAÇÕES DIRETAS- INTRA-ORÇAMENTÁRIAS	0.000.000		50.000,00		
4.6.91.71	PRINCIPAL DA DÍVIDA CONTRATUAL RESGATADA	0.01.00	50.000,00			
9.0.00.00	RESERVA DE CONTINGÊNCIA	0.000.000				420.000,00
9.9.00.00	RESERVA DE CONTINGÊNCIA	0.000.000			420.000,00	
9.9.99.00	A DEFINIR	0.000.000		420.000,00		
9.9.99.99	A CLASSIFICAR	0.01.00	420.000,00			
TOTAL						3.361.300,00

**PREFEITURA DE CUMARU**

CENTRO - CNPJ:11097391/0001-20

Orçamento Programa - Exercício de 2019

Anexo 02

Page 5

LeiData

NATUREZA DA DESPESA POR ORGÃO

PODER ORGÃO	02 PODER EXECUTIVO 04 Secretaria de Educação					
Código	Especificação	F.R.	Elemento	Modalidade	Grupo	Categoria Econômica
3.0.00.00	DESPESAS CORRENTES	0.000.000				14.523.000,00
3.1.00.00	PESSOAL E ENCARGOS SOCIAIS	0.000.000			10.225.000,00	
3.1.90.00	APLICAÇÕES DIRETAS	0.000.000		9.435.000,00		
3.1.90.04	CONTRATAÇÃO POR TEMPO DETERMINADO	0.01.00	135.000,00			
3.1.90.04	CONTRATAÇÃO POR TEMPO DETERMINADO	0.05.05	1.910.000,00			
3.1.90.11	VENCIMENTOS E VANTAGENS FIXAS - PESSOAL CIVIL	0.01.00	330.000,00			
3.1.90.11	VENCIMENTOS E VANTAGENS FIXAS - PESSOAL CIVIL	0.05.05	6.180.000,00			
3.1.90.13	OBRIGAÇÕES PATRONAIS	0.01.00	10.000,00			
3.1.90.13	OBRIGAÇÕES PATRONAIS	0.05.05	460.000,00			
3.1.90.94	INDENIZAÇÕES E RESTITUIÇÕES TRABALHISTAS	0.01.00	10.000,00			
3.1.90.94	INDENIZAÇÕES E RESTITUIÇÕES TRABALHISTAS	0.05.05	400.000,00			
3.1.91.00	APLICAÇÕES DIRETAS-INTRA-ORÇAMENTÁRIAS	0.000.000		790.000,00		
3.1.91.13	OBRIGAÇÕES PATRONAIS	0.01.00	10.000,00			
3.1.91.13	OBRIGAÇÕES PATRONAIS	0.05.05	780.000,00			
3.3.00.00	OUTRAS DESPESAS CORRENTES	0.000.000			4.298.000,00	
3.3.50.00	TRANSFERÊNCIAS A INSTITUIÇÕES PRIVADAS SEM FINS LUCR	0.000.000		10.000,00		
3.3.50.41	CONTRIBUIÇÕES	0.05.22	5.000,00			
3.3.50.43	SUBVENÇÕES SOCIAIS	0.05.22	5.000,00			
3.3.90.00	APLICAÇÕES DIRETAS	0.000.000		4.288.000,00		
3.3.90.14	DIÁRIAS - CIVIL	0.01.00	27.000,00			
3.3.90.18	AUXÍLIO FINANCEIRO A ESTUDANTES	0.01.00	10.000,00			
3.3.90.30	MATERIAL DE CONSUMO	0.01.00	775.000,00			
3.3.90.30	MATERIAL DE CONSUMO	0.02.26	120.000,00			
3.3.90.30	MATERIAL DE CONSUMO	0.05.05	130.000,00			
3.3.90.30	MATERIAL DE CONSUMO	0.05.21	180.000,00			
3.3.90.30	MATERIAL DE CONSUMO	0.05.22	5.000,00			
3.3.90.30	MATERIAL DE CONSUMO	0.05.23	250.000,00			
3.3.90.30	MATERIAL DE CONSUMO	0.05.24	50.000,00			
3.3.90.30	MATERIAL DE CONSUMO	0.05.25	80.000,00			
3.3.90.32	MATERIAL, BEM OU SERVIÇO PARA DISTRIBUIÇÃO GRATUIT.	0.01.00	130.000,00			
3.3.90.35	SERVIÇOS DE CONSULTORIA	0.01.00	10.000,00			
3.3.90.36	OUTROS SERVIÇOS DE TERCEIROS - PESSOA FÍSICA	0.01.00	190.000,00			
3.3.90.36	OUTROS SERVIÇOS DE TERCEIROS - PESSOA FÍSICA	0.02.26	10.000,00			
3.3.90.36	OUTROS SERVIÇOS DE TERCEIROS - PESSOA FÍSICA	0.05.05	85.000,00			
3.3.90.36	OUTROS SERVIÇOS DE TERCEIROS - PESSOA FÍSICA	0.05.21	50.000,00			
3.3.90.36	OUTROS SERVIÇOS DE TERCEIROS - PESSOA FÍSICA	0.05.22	5.000,00			
3.3.90.36	OUTROS SERVIÇOS DE TERCEIROS - PESSOA FÍSICA	0.05.23	50.000,00			
3.3.90.36	OUTROS SERVIÇOS DE TERCEIROS - PESSOA FÍSICA	0.05.24	30.000,00			
3.3.90.36	OUTROS SERVIÇOS DE TERCEIROS - PESSOA FÍSICA	0.05.26	150.000,00			

**PREFEITURA DE CUMARU**

CENTRO - CNPJ:11097391/0001-20

Orçamento Programa - Exercício de 2019

Anexo 02

Page 6

LeiData

NATUREZA DA DESPESA POR ORGÃO

PODER ORGÃO	02 PODER EXECUTIVO 04 Secretaria de Educação					
Código	Especificação	F.R.	Elemento	Modalidade	Grupo	Categoria Econômica
3.3.90.39	OUTROS SERVIÇOS DE TERCEIROS - PESSOA JURÍDICA	0.01.00	512.000,00			
3.3.90.39	OUTROS SERVIÇOS DE TERCEIROS - PESSOA JURÍDICA	0.02.26	170.000,00			
3.3.90.39	OUTROS SERVIÇOS DE TERCEIROS - PESSOA JURÍDICA	0.05.05	525.000,00			
3.3.90.39	OUTROS SERVIÇOS DE TERCEIROS - PESSOA JURÍDICA	0.05.21	400.000,00			
3.3.90.39	OUTROS SERVIÇOS DE TERCEIROS - PESSOA JURÍDICA	0.05.22	50.000,00			
3.3.90.39	OUTROS SERVIÇOS DE TERCEIROS - PESSOA JURÍDICA	0.05.23	50.000,00			
3.3.90.39	OUTROS SERVIÇOS DE TERCEIROS - PESSOA JURÍDICA	0.05.24	80.000,00			
3.3.90.39	OUTROS SERVIÇOS DE TERCEIROS - PESSOA JURÍDICA	0.05.26	150.000,00			
3.3.90.47	OBRIGAÇÕES TRIBUTÁRIAS E CONTRIBUTIVAS	0.01.00	2.000,00			
3.3.90.92	DESPESAS DE EXERCÍCIOS ANTERIORES	0.01.00	12.000,00			
4.0.00.00	DESPESAS DE CAPITAL	0.000.000				1.440.000,00
4.4.00.00	INVESTIMENTOS	0.000.000			1.440.000,00	
4.4.90.00	APLICAÇÕES DIRETAS	0.000.000		1.440.000,00		
4.4.90.51	OBRAS E INSTALAÇÕES	0.01.00	150.000,00			
4.4.90.51	OBRAS E INSTALAÇÕES	0.02.26	200.000,00			
4.4.90.51	OBRAS E INSTALAÇÕES	0.05.05	100.000,00			
4.4.90.51	OBRAS E INSTALAÇÕES	0.05.25	140.000,00			
4.4.90.52	EQUIPAMENTOS E MATERIAL PERMANENTE	0.01.00	280.000,00			
4.4.90.52	EQUIPAMENTOS E MATERIAL PERMANENTE	0.05.05	20.000,00			
4.4.90.52	EQUIPAMENTOS E MATERIAL PERMANENTE	0.05.21	70.000,00			
4.4.90.52	EQUIPAMENTOS E MATERIAL PERMANENTE	0.05.25	180.000,00			
4.4.90.61	AQUISIÇÃO DE IMÓVEIS	0.01.00	100.000,00			
4.4.90.61	AQUISIÇÃO DE IMÓVEIS	0.05.05	200.000,00			
TOTAL						15.963.000,00

**PREFEITURA DE CUMARU**

CENTRO - CNPJ:11097391/0001-20

Orçamento Programa - Exercício de 2019

Anexo 02

Page 7

LeiData

NATUREZA DA DESPESA POR ORGÃO

Código	Especificação	F.R.	Elemento	Modalidade	Grupo	Categoria Econômica
PODER ORGÃO	02 PODER EXECUTIVO 05 Secretaria de Cultura, Turismo e Esporte					
3.0.00.00	DESPESAS CORRENTES	0.000.000				420.700,00
3.1.00.00	PESSOAL E ENCARGOS SOCIAIS	0.000.000			60.000,00	
3.1.90.00	APLICAÇÕES DIRETAS	0.000.000		60.000,00		
3.1.90.04	CONTRATAÇÃO POR TEMPO DETERMINADO	0.01.00	10.000,00			
3.1.90.11	VENCIMENTOS E VANTAGENS FIXAS - PESSOAL CIVIL	0.01.00	50.000,00			
3.3.00.00	OUTRAS DESPESAS CORRENTES	0.000.000			360.700,00	
3.3.50.00	TRANSFERÊNCIAS A INSTITUIÇÕES PRIVADAS SEM FINS LUCR	0.000.000		20.000,00		
3.3.50.43	SUBVENÇÕES SOCIAIS	0.01.00	20.000,00			
3.3.90.00	APLICAÇÕES DIRETAS	0.000.000		340.700,00		
3.3.90.14	DIÁRIAS - CIVIL	0.01.00	10.000,00			
3.3.90.30	MATERIAL DE CONSUMO	0.01.00	50.000,00			
3.3.90.31	PREMIAÇÕES CULTURAIS, ARTÍSTICAS, CIENTÍFICAS, DESP	0.01.00	10.000,00			
3.3.90.32	MATERIAL, BEM OU SERVIÇO PARA DISTRIBUIÇÃO GRATUIT.	0.01.00	11.000,00			
3.3.90.33	PASSAGENS E DESPESAS COM LOCOMOÇÃO	0.01.00	5.000,00			
3.3.90.36	OUTROS SERVIÇOS DE TERCEIROS - PESSOA FÍSICA	0.01.00	105.000,00			
3.3.90.39	OUTROS SERVIÇOS DE TERCEIROS - PESSOA JURÍDICA	0.01.00	139.700,00			
3.3.90.41	CONTRIBUIÇÕES	0.01.00	10.000,00			
4.0.00.00	DESPESAS DE CAPITAL	0.000.000				530.000,00
4.4.00.00	INVESTIMENTOS	0.000.000			530.000,00	
4.4.90.00	APLICAÇÕES DIRETAS	0.000.000		530.000,00		
4.4.90.51	OBRAS E INSTALAÇÕES	0.05.30	420.000,00			
4.4.90.52	EQUIPAMENTOS E MATERIAL PERMANENTE	0.01.00	80.000,00			
4.4.90.52	EQUIPAMENTOS E MATERIAL PERMANENTE	0.05.30	30.000,00			
TOTAL						950.700,00

**PREFEITURA DE CUMARU**

CENTRO - CNPJ:11097391/0001-20

Orçamento Programa - Exercício de 2019

Anexo 02

Page 8

LeiData

NATUREZA DA DESPESA POR ORGÃO

PODER ORGÃO	02 PODER EXECUTIVO 06 Secretaria de Saúde					
Código	Especificação	F.R.	Elemento	Modalidade	Grupo	Categoria Econômica
3.0.00.00	DESPESAS CORRENTES	0.000.000				8.984.000,00
3.1.00.00	PESSOAL E ENCARGOS SOCIAIS	0.000.000			5.734.000,00	
3.1.90.00	APLICAÇÕES DIRETAS	0.000.000		5.467.000,00		
3.1.90.04	CONTRATAÇÃO POR TEMPO DETERMINADO	0.01.00	763.000,00			
3.1.90.04	CONTRATAÇÃO POR TEMPO DETERMINADO	0.05.09	1.240.000,00			
3.1.90.11	VENCIMENTOS E VANTAGENS FIXAS - PESSOAL CIVIL	0.01.00	1.055.000,00			
3.1.90.11	VENCIMENTOS E VANTAGENS FIXAS - PESSOAL CIVIL	0.05.09	1.255.000,00			
3.1.90.13	OBRIGAÇÕES PATRONAIS	0.01.00	944.000,00			
3.1.90.94	INDENIZAÇÕES E RESTITUIÇÕES TRABALHISTAS	0.01.00	210.000,00			
3.1.91.00	APLICAÇÕES DIRETAS- INTRA-ORÇAMENTÁRIAS	0.000.000		267.000,00		
3.1.91.13	OBRIGAÇÕES PATRONAIS	0.01.00	267.000,00			
3.3.00.00	OUTRAS DESPESAS CORRENTES	0.000.000			3.250.000,00	
3.3.90.00	APLICAÇÕES DIRETAS	0.000.000		3.250.000,00		
3.3.90.14	DIÁRIAS - CIVIL	0.01.00	35.000,00			
3.3.90.14	DIÁRIAS - CIVIL	0.05.09	17.000,00			
3.3.90.30	MATERIAL DE CONSUMO	0.01.00	763.000,00			
3.3.90.30	MATERIAL DE CONSUMO	0.05.09	651.000,00			
3.3.90.32	MATERIAL, BEM OU SERVIÇO PARA DISTRIBUIÇÃO GRATUIT.	0.01.00	8.000,00			
3.3.90.32	MATERIAL, BEM OU SERVIÇO PARA DISTRIBUIÇÃO GRATUIT.	0.05.09	2.000,00			
3.3.90.36	OUTROS SERVIÇOS DE TERCEIROS - PESSOA FÍSICA	0.01.00	102.000,00			
3.3.90.36	OUTROS SERVIÇOS DE TERCEIROS - PESSOA FÍSICA	0.05.09	58.000,00			
3.3.90.39	OUTROS SERVIÇOS DE TERCEIROS - PESSOA JURÍDICA	0.01.00	310.000,00			
3.3.90.39	OUTROS SERVIÇOS DE TERCEIROS - PESSOA JURÍDICA	0.02.09	300.000,00			
3.3.90.39	OUTROS SERVIÇOS DE TERCEIROS - PESSOA JURÍDICA	0.05.09	942.000,00			
3.3.90.48	OUTROS AUXÍLIOS FINANCEIROS A PESSOA FÍSICA	0.01.00	5.000,00			
3.3.90.48	OUTROS AUXÍLIOS FINANCEIROS A PESSOA FÍSICA	0.05.09	55.000,00			
3.3.90.92	DESPESAS DE EXERCÍCIOS ANTERIORES	0.01.00	2.000,00			
4.0.00.00	DESPESAS DE CAPITAL	0.000.000				1.025.000,00
4.4.00.00	INVESTIMENTOS	0.000.000			1.025.000,00	
4.4.90.00	APLICAÇÕES DIRETAS	0.000.000		1.025.000,00		
4.4.90.51	OBRAS E INSTALAÇÕES	0.01.00	30.000,00			
4.4.90.51	OBRAS E INSTALAÇÕES	0.02.27	330.000,00			
4.4.90.51	OBRAS E INSTALAÇÕES	0.05.27	190.000,00			
4.4.90.52	EQUIPAMENTOS E MATERIAL PERMANENTE	0.01.00	5.000,00			
4.4.90.52	EQUIPAMENTOS E MATERIAL PERMANENTE	0.02.27	340.000,00			
4.4.90.52	EQUIPAMENTOS E MATERIAL PERMANENTE	0.05.27	110.000,00			
4.4.90.61	AQUISIÇÃO DE IMÓVEIS	0.01.00	20.000,00			
TOTAL						10.009.000,00

**PREFEITURA DE CUMARU**

CENTRO - CNPJ:11097391/0001-20

Orçamento Programa - Exercício de 2019

Anexo 02

Page 9

LeiData

NATUREZA DA DESPESA POR ORGÃO

PODER ORGÃO	02 PODER EXECUTIVO 07 Secretaria de Assistência Social e Trabalho					
Código	Especificação	F.R.	Elemento	Modalidade	Grupo	Categoria Econômica
3.0.00.00	DESPESAS CORRENTES	0.000.000				2.117.000,00
3.1.00.00	PESSOAL E ENCARGOS SOCIAIS	0.000.000			593.000,00	
3.1.90.00	APLICAÇÕES DIRETAS	0.000.000		583.000,00		
3.1.90.04	CONTRATAÇÃO POR TEMPO DETERMINADO	0.01.00	61.000,00			
3.1.90.04	CONTRATAÇÃO POR TEMPO DETERMINADO	0.02.16	100.000,00			
3.1.90.04	CONTRATAÇÃO POR TEMPO DETERMINADO	0.05.16	109.000,00			
3.1.90.11	VENCIMENTOS E VANTAGENS FIXAS - PESSOAL CIVIL	0.01.00	251.000,00			
3.1.90.11	VENCIMENTOS E VANTAGENS FIXAS - PESSOAL CIVIL	0.05.16	20.000,00			
3.1.90.13	OBRIGAÇÕES PATRONAIS	0.01.00	30.000,00			
3.1.90.13	OBRIGAÇÕES PATRONAIS	0.05.16	2.000,00			
3.1.90.94	INDENIZAÇÕES E RESTITUIÇÕES TRABALHISTAS	0.01.00	10.000,00			
3.1.91.00	APLICAÇÕES DIRETAS- INTRA-ORÇAMENTÁRIAS	0.000.000		10.000,00		
3.1.91.13	OBRIGAÇÕES PATRONAIS	0.01.00	10.000,00			
3.3.00.00	OUTRAS DESPESAS CORRENTES	0.000.000			1.524.000,00	
3.3.50.00	TRANSFERÊNCIAS A INSTITUIÇÕES PRIVADAS SEM FINS LUCR	0.000.000		10.000,00		
3.3.50.43	SUBVENÇÕES SOCIAIS	0.01.00	10.000,00			
3.3.90.00	APLICAÇÕES DIRETAS	0.000.000		1.514.000,00		
3.3.90.14	DIÁRIAS - CIVIL	0.01.00	26.000,00			
3.3.90.14	DIÁRIAS - CIVIL	0.05.16	1.000,00			
3.3.90.30	MATERIAL DE CONSUMO	0.01.00	199.000,00			
3.3.90.30	MATERIAL DE CONSUMO	0.05.16	138.000,00			
3.3.90.32	MATERIAL, BEM OU SERVIÇO PARA DISTRIBUIÇÃO GRATUIT.	0.01.00	54.000,00			
3.3.90.32	MATERIAL, BEM OU SERVIÇO PARA DISTRIBUIÇÃO GRATUIT.	0.05.16	24.000,00			
3.3.90.33	PASSAGENS E DESPESAS COM LOCOMOÇÃO	0.01.00	13.000,00			
3.3.90.33	PASSAGENS E DESPESAS COM LOCOMOÇÃO	0.05.16	1.000,00			
3.3.90.36	OUTROS SERVIÇOS DE TERCEIROS - PESSOA FÍSICA	0.01.00	136.000,00			
3.3.90.36	OUTROS SERVIÇOS DE TERCEIROS - PESSOA FÍSICA	0.05.16	160.000,00			
3.3.90.39	OUTROS SERVIÇOS DE TERCEIROS - PESSOA JURÍDICA	0.01.00	233.000,00			
3.3.90.39	OUTROS SERVIÇOS DE TERCEIROS - PESSOA JURÍDICA	0.05.16	105.000,00			
3.3.90.47	OBRIGAÇÕES TRIBUTÁRIAS E CONTRIBUTIVAS	0.01.00	5.000,00			
3.3.90.48	OUTROS AUXÍLIOS FINANCEIROS A PESSOA FÍSICA	0.01.00	414.000,00			
3.3.90.92	DESPESAS DE EXERCÍCIOS ANTERIORES	0.01.00	5.000,00			
4.0.00.00	DESPESAS DE CAPITAL	0.000.000				198.000,00
4.4.00.00	INVESTIMENTOS	0.000.000			198.000,00	
4.4.90.00	APLICAÇÕES DIRETAS	0.000.000		198.000,00		
4.4.90.51	OBRAS E INSTALAÇÕES	0.01.00	10.000,00			
4.4.90.51	OBRAS E INSTALAÇÕES	0.05.28	20.000,00			
4.4.90.52	EQUIPAMENTOS E MATERIAL PERMANENTE	0.01.00	48.000,00			
4.4.90.52	EQUIPAMENTOS E MATERIAL PERMANENTE	0.05.16	20.000,00			

**PREFEITURA DE CUMARU**

CENTRO - CNPJ:11097391/0001-20

Orçamento Programa - Exercício de 2019

Anexo 02

Page 10

LeiData

NATUREZA DA DESPESA POR ORGÃO

PODER ORGÃO	02 PODER EXECUTIVO 07 Secretaria de Assistência Social e Trabalho					
Código	Especificação	F.R.	Elemento	Modalidade	Grupo	Categoria Econômica
4.4.90.52	EQUIPAMENTOS E MATERIAL PERMANENTE	0.05.28	80.000,00			
4.4.90.61	AQUISIÇÃO DE IMÓVEIS	0.01.00	20.000,00			
TOTAL						2.315.000,00

**PREFEITURA DE CUMARU**

CENTRO - CNPJ:11097391/0001-20

Orçamento Programa - Exercício de 2019

Anexo 02

Page 11

LeiData

NATUREZA DA DESPESA POR ORGÃO

Código	Especificação	F.R.	Elemento	Modalidade	Grupo	Categoria Econômica
PODER ORGÃO	02 PODER EXECUTIVO 08 Secretaria de Infra-Estrutura					
3.0.00.00	DESPESAS CORRENTES	0.000.000				1.730.000,00
3.1.00.00	PESSOAL E ENCARGOS SOCIAIS	0.000.000			1.105.000,00	
3.1.90.00	APLICAÇÕES DIRETAS	0.000.000		1.105.000,00		
3.1.90.04	CONTRATAÇÃO POR TEMPO DETERMINADO	0.01.00	605.000,00			
3.1.90.11	VENCIMENTOS E VANTAGENS FIXAS - PESSOAL CIVIL	0.01.00	500.000,00			
3.3.00.00	OUTRAS DESPESAS CORRENTES	0.000.000			625.000,00	
3.3.90.00	APLICAÇÕES DIRETAS	0.000.000		625.000,00		
3.3.90.14	DIÁRIAS - CIVIL	0.01.00	10.000,00			
3.3.90.30	MATERIAL DE CONSUMO	0.01.00	95.000,00			
3.3.90.36	OUTROS SERVIÇOS DE TERCEIROS - PESSOA FÍSICA	0.01.00	55.000,00			
3.3.90.39	OUTROS SERVIÇOS DE TERCEIROS - PESSOA JURÍDICA	0.01.00	465.000,00			
4.0.00.00	DESPESAS DE CAPITAL	0.000.000				2.160.000,00
4.4.00.00	INVESTIMENTOS	0.000.000			2.140.000,00	
4.4.90.00	APLICAÇÕES DIRETAS	0.000.000		2.140.000,00		
4.4.90.51	OBRAS E INSTALAÇÕES	0.01.00	280.000,00			
4.4.90.51	OBRAS E INSTALAÇÕES	0.02.30	510.000,00			
4.4.90.51	OBRAS E INSTALAÇÕES	0.05.30	1.250.000,00			
4.4.90.52	EQUIPAMENTOS E MATERIAL PERMANENTE	0.01.00	50.000,00			
4.4.90.52	EQUIPAMENTOS E MATERIAL PERMANENTE	0.05.30	50.000,00			
4.5.00.00	INVERSÕES FINANCEIRAS	0.000.000			20.000,00	
4.5.90.00	APLICAÇÕES DIRETAS	0.000.000		20.000,00		
4.5.90.61	AQUISIÇÃO DE IMÓVEIS	0.01.00	20.000,00			
TOTAL						3.890.000,00



NATUREZA DA DESPESA POR ORGÃO

PODER ORGÃO	02 PODER EXECUTIVO 16 CUMARUPREV - Fundo Financeiro					
Código	Especificação	F.R.	Elemento	Modalidade	Grupo	Categoria Econômica
3.0.00.00	DESPESAS CORRENTES	0.000.000				6.730.000,00
3.1.00.00	PESSOAL E ENCARGOS SOCIAIS	0.000.000			6.480.000,00	
3.1.90.00	APLICAÇÕES DIRETAS	0.000.000		6.480.000,00		
3.1.90.01	APOSENTADORIAS, RESERVA REMUNERADA E REFORMAS	0.01.12	5.927.000,00			
3.1.90.03	PENSÕES	0.01.12	500.000,00			
3.1.90.11	VENCIMENTOS E VANTAGENS FIXAS - PESSOAL CIVIL	0.01.12	45.000,00			
3.1.90.13	OBRIGAÇÕES PATRONAIS	0.01.12	7.000,00			
3.1.90.92	DESPESAS DE EXERCÍCIOS ANTERIORES	0.01.12	1.000,00			
3.3.00.00	OUTRAS DESPESAS CORRENTES	0.000.000			250.000,00	
3.3.90.00	APLICAÇÕES DIRETAS	0.000.000		250.000,00		
3.3.90.08	OUTROS BENEFÍCIOS ASSISTENCIAIS DO SERVIDOR E DO M	0.01.12	5.000,00			
3.3.90.14	DIÁRIAS - CIVIL	0.01.12	5.000,00			
3.3.90.30	MATERIAL DE CONSUMO	0.01.12	4.000,00			
3.3.90.33	PASSAGENS E DESPESAS COM LOCOMOÇÃO	0.01.12	5.000,00			
3.3.90.35	SERVIÇOS DE CONSULTORIA	0.01.12	95.000,00			
3.3.90.36	OUTROS SERVIÇOS DE TERCEIROS - PESSOA FÍSICA	0.01.12	10.000,00			
3.3.90.39	OUTROS SERVIÇOS DE TERCEIROS - PESSOA JURÍDICA	0.01.12	120.000,00			
3.3.90.92	DESPESAS DE EXERCÍCIOS ANTERIORES	0.01.12	5.000,00			
3.3.90.93	INDENIZAÇÕES E RESTITUIÇÕES	0.01.12	1.000,00			
4.0.00.00	DESPESAS DE CAPITAL	0.000.000				15.000,00
4.4.00.00	INVESTIMENTOS	0.000.000			15.000,00	
4.4.90.00	APLICAÇÕES DIRETAS	0.000.000		15.000,00		
4.4.90.51	OBRAS E INSTALAÇÕES	0.01.12	10.000,00			
4.4.90.52	EQUIPAMENTOS E MATERIAL PERMANENTE	0.01.12	5.000,00			
TOTAL						6.745.000,00



NATUREZA DA DESPESA POR ORGÃO

Código	Especificação	F.R.	Elemento	Modalidade	Grupo	Categoria Econômica
PODER ORGÃO	02 PODER EXECUTIVO 17 CUMARUPREV - Fundo Previdenciário					
3.0.00.00	DESPESAS CORRENTES	0.000.000				302.000,00
3.1.00.00	PESSOAL E ENCARGOS SOCIAIS	0.000.000			230.000,00	
3.1.90.00	APLICAÇÕES DIRETAS	0.000.000		230.000,00		
3.1.90.01	APOSENTADORIAS, RESERVA REMUNERADA E REFORMAS	0.01.12	80.000,00			
3.1.90.03	PENSÕES	0.01.12	80.000,00			
3.1.90.05	OUTROS BENEFÍCIOS PREVIDENCIÁRIOS	0.01.12	70.000,00			
3.3.00.00	OUTRAS DESPESAS CORRENTES	0.000.000			72.000,00	
3.3.90.00	APLICAÇÕES DIRETAS	0.000.000		72.000,00		
3.3.90.08	OUTROS BENEFÍCIOS ASSISTENCIAIS DO SERVIDOR E DO M	0.01.12	71.000,00			
3.3.90.93	INDENIZAÇÕES E RESTITUIÇÕES	0.01.12	1.000,00			
TOTAL						302.000,00
TOTAL GERAL						48.504.000,00

**PREFEITURA DE CUMARU**

CENTRO - CNPJ:11097391/0001-20

Orçamento Programa - Exercício de 2019

Anexo 06

Page 1

Lei: 960, Data: 31/10/2016

PROGRAMA DE TRABALHO

(Inc.II, § 2º, Art.2º)

01 PODER LEGISLATIVO**01 Câmara Municipal de Cumaru**

Código	Especificação	Operação Especial	Projetos	Atividades	Total
01	Legislativa		30.000,00	2.062.000,00	2.092.000,00
01	031 Ação Legislativa		30.000,00	2.062.000,00	2.092.000,00
01	031 0101 Gestão Administrativa da Câmara Municipal		30.000,00	2.062.000,00	2.092.000,00
01.031.0101.1001.0000	Construção, Reforma e/ou Ampliação do Prédio da Câmara		30.000,00		30.000,00
01.031.0101.2001.0000	Manutenção das Atividades Legislativas			1.150.000,00	1.150.000,00
01.031.0101.2002.0000	Manutenção das Atividades da Câmara			520.000,00	520.000,00
01.031.0101.2004.0000	Manutenção do Controle Interno			102.000,00	102.000,00
01.031.0101.2005.0000	Despesas com Obrigações Patronais			290.000,00	290.000,00
28	Encargos Especiais	108.000,00			108.000,00
28	846 Outros Encargos Especiais	108.000,00			108.000,00
28	846 0003 Encargos Especiais	108.000,00			108.000,00
28.846.0003.0002.0000	Pagamento de Precatórios	10.000,00			10.000,00
28.846.0003.0004.0000	Indenizações e Restituições Diversas	88.000,00			88.000,00
28.846.0003.0005.0000	Amortização da Dívida	10.000,00			10.000,00
TOTAL		108.000,00	30.000,00	2.062.000,00	2.200.000,00



PREFEITURA DE CUMARU
CENTRO - CNPJ:11097391/0001-20

Orçamento Programa - Exercício de 2019
Anexo 06
Page 2

PROGRAMA DE TRABALHO
(Inc.II, § 2º, Art.2º)

Lei: 960, Data: 31/10/2016

02 PODER EXECUTIVO

01 Gabinete da Prefeita

Código	Especificação	Operação Especial	Projetos	Atividades	Total
04	Administração			840.000,00	840.000,00
04	122 Administração Geral			840.000,00	840.000,00
04	122 0401 Administração Geral			840.000,00	840.000,00
04.122.0401.2201.0000	Gestão Técnica e Administrativa do Gabinete da Prefeita			840.000,00	840.000,00
04	124 Controle Interno			118.000,00	118.000,00
04	124 0402 Controle Interno			118.000,00	118.000,00
04.124.0402.2202.0000	Manutenção do Controle Interno			118.000,00	118.000,00
TOTAL		0,00	0,00	958.000,00	958.000,00



PREFEITURA DE CUMARU
CENTRO - CNPJ:11097391/0001-20

Orçamento Programa - Exercício de 2019
Anexo 06
Page 3

PROGRAMA DE TRABALHO
(Inc.II, § 2º, Art.2º)

Lei: 960, Data: 31/10/2016

02 PODER EXECUTIVO

02 Secretaria de Assessoria Especial

Código	Especificação	Operação Especial	Projetos	Atividades	T o t a l
04	Administração			160.000,00	160.000,00
04	122 Administração Geral			160.000,00	160.000,00
04	122 0401 Administração Geral			160.000,00	160.000,00
04.122.0401.2203.0000	Gestão Técnica e Administrativa da Sec. de Assuntos Jurídicos			140.000,00	140.000,00
04.122.0401.2204.0000	Divulgação Institucional, Imprensas e Publicações Diversas			20.000,00	20.000,00
	TOTAL	0,00	0,00	160.000,00	160.000,00



PROGRAMA DE TRABALHO
(Inc.II, § 2º, Art.2º)

Lei: 960, Data: 31/10/2016

02 PODER EXECUTIVO

03 Secretaria de Administração e Finanças

Código	Especificação	Operação Especial	Projetos	Atividades	T o t a l
04	Administração			2.396.300,00	2.396.300,00
04	122	Administração Geral		2.396.300,00	2.396.300,00
04	122	0401	Administração Geral	890.000,00	890.000,00
04.122.0401.2205.0000	Manutenção da Secretaria de Administração e Finanças			870.000,00	870.000,00
04.122.0401.2207.0000	Manutenção dos Serviços do Patrimônio Público			20.000,00	20.000,00
04	122	0403	Previdência Social a Segurados	1.106.300,00	1.106.300,00
04.122.0403.2306.0000	Obrigações Patronais			1.106.300,00	1.106.300,00
04	122	0404	Pasep	400.000,00	400.000,00
04.122.0404.2305.0000	Desp. Pagamentos de Obrigações Tributárias e Contribuições Sociais - PASEP e INSS PRESTADOR			400.000,00	400.000,00
04	123	Administração Financeira		100.000,00	100.000,00
04	123	0405	Planejamento e Orçamentação	100.000,00	100.000,00
04.123.0405.2210.0000	Manutenção dos Serviços de Contabilidade			100.000,00	100.000,00
04	128	Formação de Recursos Humanos		45.000,00	45.000,00
04	128	0406	Formação de Recursos Humanos	45.000,00	45.000,00
04.128.0406.2303.0000	Capacitação, Qualificação e Treinamento de Servidores da Administração Municipal			45.000,00	45.000,00
28	Encargos Especiais	400.000,00			400.000,00
28	846	Outros Encargos Especiais	400.000,00		400.000,00
28	846	0003	Encargos Especiais	400.000,00	400.000,00
28.846.0003.0001.0000	Pagamento de Precatórios e Sentenças Judiciais			20.000,00	20.000,00
28.846.0003.0004.0000	Indenizações e Restituições Diversas			50.000,00	50.000,00
28.846.0003.0005.0000	Amortização da Dívida			330.000,00	330.000,00
99	Reserva de Contingência	420.000,00			420.000,00
99	999	Reserva de Contingência	420.000,00		420.000,00
99	999	9999	Reserva de Contingência	420.000,00	420.000,00
99.999.9999.9999.0000	Reserva de Contingência			420.000,00	420.000,00
TOTAL		820.000,00	0,00	2.541.300,00	3.361.300,00



PROGRAMA DE TRABALHO
(Inc.II, § 2º, Art.2º)

Lei: 960, Data: 31/10/2016

02 PODER EXECUTIVO

04 Secretaria de Educação

Código	Especificação	Operação Especial	Projetos	Atividades	T o t a l
12	Educação			530.000,00	530.000,00
12	306	Alimentação e Nutrição		530.000,00	530.000,00
12	306	1201	Alimentação e Nutrição	530.000,00	530.000,00
12.306.1201.2227.0000	Programa de Alimentação Escolar			530.000,00	530.000,00
12	361	Ensino Fundamental	670.000,00	13.851.000,00	14.521.000,00
12	361	0406	Formação de Recursos Humanos	20.000,00	20.000,00
12.361.0406.2218.0000	Manutenção de Formação Continuada e Qualificação Profissional			20.000,00	20.000,00
12	361	1202	Desenvolvimento do Ensino Fundamental	670.000,00	12.932.000,00
12.361.1202.1105.0000	Const., Amp. e Reforma de Unidades Escolares e Quadras Esportivas		670.000,00		670.000,00
12.361.1202.2214.0000	Manutenção do Ensino Fundamental			1.822.000,00	1.822.000,00
12.361.1202.2259.0000	Manutenção do Ensino Fundamental 60%			6.050.000,00	6.050.000,00
12.361.1202.2260.0000	Manutenção do Ensino Fundamental 40%			3.690.000,00	3.690.000,00
12.361.1202.2314.0000	Manutenção das Atividades do Programa Salário Educação			700.000,00	700.000,00
12	361	1203	Gestão da Política de Educação	359.000,00	359.000,00
12.361.1203.2308.0000	Manutenção das Atividades da Secretaria de Educação			359.000,00	359.000,00
12	361	1204	Programa Dinheiro Direto na Escola (PDDE)	70.000,00	70.000,00
12.361.1204.2309.0000	Manutenção do Programa Dinheiro Direto da Escola			70.000,00	70.000,00
12	361	1205	Programa Transporte Escolar	1.140.000,00	1.140.000,00
12.361.1205.2223.0000	Manutenção do Transporte Escolar			740.000,00	740.000,00
12.361.1205.2263.0000	Manutenção do Transporte Escolar			400.000,00	400.000,00
12	364	Ensino Superior		10.000,00	10.000,00
12	364	1203	Gestão da Política de Educação	10.000,00	10.000,00
12.364.1203.2219.0000	Concessão de Bolsas de Estudos			10.000,00	10.000,00
12	365	Educação Infantil	220.000,00	447.000,00	667.000,00
12	365	1206	Desenvolvimento da Educação Infantil	220.000,00	447.000,00
12.365.1206.1168.0000	Construção, Reforma e/ou Ampliação de Creches		220.000,00		220.000,00
12.365.1206.2220.0000	Manutenção da Educação Infantil			237.000,00	237.000,00
12.365.1206.2261.0000	Manutenção do Ensino Infantil 60%			130.000,00	130.000,00
12.365.1206.2311.0000	Manutenção do Ensino Infantil 40%			80.000,00	80.000,00
12	366	Educação de Jovens e Adultos		220.000,00	220.000,00
12	366	1207	Brasil Alfabetizado e Educação de Jovens e Adulto	220.000,00	220.000,00
12.366.1207.2221.0000	Manutenção da Educação de Jovens e Adultos			80.000,00	80.000,00
12.366.1207.2262.0000	Alfabetização de Jovens e Adultos 60%			80.000,00	80.000,00
12.366.1207.2310.0000	Alfabetização de Jovens e Adulto 40%			60.000,00	60.000,00
12	367	Educação Especial		15.000,00	15.000,00
12	367	1208	Desenvolvimento da Educação Especial	15.000,00	15.000,00
12.367.1208.2222.0000	Manutenção da Educação Especial			15.000,00	15.000,00
TOTAL		0,00	890.000,00	15.073.000,00	15.963.000,00

**PREFEITURA DE CUMARU**

CENTRO - CNPJ: 11097391/0001-20

Orçamento Programa - Exercício de 2019

Anexo 06

Page 6

Lei: 960, Data: 31/10/2016

PROGRAMA DE TRABALHO

(Inc. II, § 2º, Art. 2º)

02 PODER EXECUTIVO**05 Secretaria de Cultura, Turismo e Esporte**

Código	Especificação	Operação Especial	Projetos	Atividades	Total
13	Cultura			471.000,00	471.000,00
13	392	Difusão Cultural		471.000,00	471.000,00
13	392	0401	Administração Geral	471.000,00	471.000,00
13.392.0401.2229.0000	Gestão Técnica e Administrativa da Sec. de Cultura, Turismo e Esportes			200.000,00	200.000,00
13.392.0401.2230.0000	Manutenção da Biblioteca			25.000,00	25.000,00
13.392.0401.2232.0000	Apoio as Atividades Festivas, Culturais e Folclóricas			226.000,00	226.000,00
13.392.0401.2312.0000	Subvenções Sociais as Entidades Culturais e Esportivas			20.000,00	20.000,00
23	Comércio e Serviços			15.000,00	15.000,00
23	695	Turismo		15.000,00	15.000,00
23	695	2301	Promoção do Turismo	15.000,00	15.000,00
23.695.2301.2233.0000	Apoio ao Turismo			15.000,00	15.000,00
27	Desporto e Lazer		200.000,00	44.700,00	244.700,00
27	812	Desporto Comunitário	200.000,00	44.700,00	244.700,00
27	812	2701	Desporto Amador	44.700,00	44.700,00
27.812.2701.1169.0000	Execução de Obras Para Práticas de Esporte		200.000,00		200.000,00
27.812.2701.2234.0000	Apoio ao Desporto Amador			44.700,00	44.700,00
27	813	Lazer	220.000,00		220.000,00
27	813	2701	Desporto Amador	220.000,00	220.000,00
27.813.2701.1141.0000	Construção, Ampliação e Restauração de Quadra e Campos de Esportes		220.000,00		220.000,00
TOTAL		0,00	420.000,00	530.700,00	950.700,00

**PREFEITURA DE CUMARU**

CENTRO - CNPJ:11097391/0001-20

Orçamento Programa - Exercício de 2019

Anexo 06

Page 7

PROGRAMA DE TRABALHO

(Inc.II, § 2º, Art.2º)

Lei: 960, Data: 31/10/2016

02 PODER EXECUTIVO**06 Secretaria de Saúde**

Código	Especificação	Operação Especial	Projetos	Atividades	Total
10	Saúde		50.000,00	2.222.000,00	2.272.000,00
10	122	Administração Geral	50.000,00	2.222.000,00	2.272.000,00
10	122	0401	50.000,00	2.219.000,00	2.269.000,00
10.122.0401.1164.0000	Construção, Reforma e/ou Ampliação da Secretaria Municipal de Saúde		50.000,00		50.000,00
10.122.0401.2236.0000	Gestão Técnica e Administrativa da Secretaria de Saúde			213.000,00	213.000,00
10.122.0401.2264.0000	Gestão Técnica e Administrativa do FMS			2.002.000,00	2.002.000,00
10.122.0401.2300.0000	Manutenção das Atividades do Conselho Municipal de Saúde			4.000,00	4.000,00
10	122	1001		3.000,00	3.000,00
10.122.1001.2302.0000	Manutenção do Programa Educação em Saúde			3.000,00	3.000,00
10	301	Atenção Básica	320.000,00	3.482.000,00	3.802.000,00
10	301	1002	320.000,00	3.482.000,00	3.802.000,00
10.301.1002.1146.0000	Const., Amp. e Restauração das Unidades de Saúde - Atenção Básica		200.000,00		200.000,00
10.301.1002.1165.0000	Construção, Ampliação e/ou Reforma Academia da Saúde		120.000,00		120.000,00
10.301.1002.2265.0000	Manutenção do Programa Agentes Comunitários de Saúde			1.050.000,00	1.050.000,00
10.301.1002.2266.0000	Manutenção do Programa Saúde da Família			1.125.000,00	1.125.000,00
10.301.1002.2267.0000	Manutenção do Programa Farmácia Básica			257.000,00	257.000,00
10.301.1002.2268.0000	Manutenção do Programa Saúde Bucal			57.000,00	57.000,00
10.301.1002.2270.0000	Manutenção Serviços de Saúde/Atenção Básica			879.000,00	879.000,00
10.301.1002.2271.0000	Manutenção do Programa mais Médicos			25.000,00	25.000,00
10.301.1002.2272.0000	Manutenção do Programa de Melhoria do Acesso e da Qualidade - PMAQ			86.000,00	86.000,00
10.301.1002.2301.0000	Implantação e Manutenção da Academia da Saúde			3.000,00	3.000,00
10	302	Assistência Hospitalar e Ambulatorial	200.000,00	3.374.000,00	3.574.000,00
10	302	1003	200.000,00	3.374.000,00	3.574.000,00
10.302.1003.1147.0000	Construção, Ampliação e/ou Reforma de Unidades de Saúde - MAC		200.000,00		200.000,00
10.302.1003.2274.0000	Manutenção do Programa para Tratamento fora de Domicílio - TFD			43.000,00	43.000,00
10.302.1003.2294.0000	Divulgação Institucional do Poder Legislativo			300.000,00	300.000,00
10.302.1003.2297.0000	Manutenção da Assistência Ambulatorial e Hospitalar			3.031.000,00	3.031.000,00
10	304	Vigilância Sanitária		98.000,00	98.000,00
10	304	1004		98.000,00	98.000,00
10.304.1004.2298.0000	Manutenção das Ações de Vigilância Sanitária			98.000,00	98.000,00
10	305	Vigilância Epidemiológica		253.000,00	253.000,00
10	305	1005		253.000,00	253.000,00
10.305.1005.2299.0000	Manutenção das Ações de Vigilância e Promoção em Saúde			253.000,00	253.000,00
10	306	Alimentação e Nutrição		10.000,00	10.000,00
10	306	1006		10.000,00	10.000,00
10.306.1006.2276.0000	Manutenção do Programa Saúde Materno Infantil			10.000,00	10.000,00
TOTAL		0,00	570.000,00	9.439.000,00	10.009.000,00

**PREFEITURA DE CUMARU**

CENTRO - CNPJ:11097391/0001-20

Orçamento Programa - Exercício de 2019

Anexo 06

Page 8

Lei: 960, Data: 31/10/2016

PROGRAMA DE TRABALHO

(Inc.II, § 2º, Art.2º)

02 PODER EXECUTIVO**07 Secretaria de Assistência Social e Trabalho**

Código	Especificação	Operação Especial	Projetos	Atividades	Total
08	Assistência Social		50.000,00	828.000,00	878.000,00
08	122 Administração Geral		50.000,00	828.000,00	878.000,00
08	122 0401 Administração Geral		50.000,00	708.000,00	758.000,00
08.122.0401.1161.0000	Construção, Reforma e ou Ampliação das Instalações do FMAS		50.000,00		50.000,00
08.122.0401.2239.0000	Gestão Técnica e Administrativa da Secretaria de Assistência Social e Trabalho			513.000,00	513.000,00
08.122.0401.2277.0000	Gestão Técnica e Administrativa do FMAS			165.000,00	165.000,00
08.122.0401.2296.0000	Supervisão e Coordenação das Políticas de Ação Social			30.000,00	30.000,00
08	122 0801 Supervisão e Coordenação Superior			12.000,00	12.000,00
08.122.0801.2238.0000	Manutenção do Conselho de Direito			12.000,00	12.000,00
08	122 0802 Assistência a Infância e à Juventude			108.000,00	108.000,00
08.122.0802.2237.0000	Manutenção do Conselho Tutelar			108.000,00	108.000,00
08	241 Assistência ao Idoso			40.000,00	40.000,00
08	241 0804 Proteção Social Básica			40.000,00	40.000,00
08.241.0804.2315.0000	Serviço de Convivência e Fortalecimento de Vínculo - SCFV - Idosos			40.000,00	40.000,00
08	242 Assistência ao Portador de Deficiência			21.000,00	21.000,00
08	242 0803 Assistência Geral			21.000,00	21.000,00
08.242.0803.2279.0000	Apoio a Pessoas Especiais			21.000,00	21.000,00
08	243 Assistência à Criança e ao Adolescente			489.000,00	489.000,00
08	243 0804 Proteção Social Básica			411.000,00	411.000,00
08.243.0804.2280.0000	Manutenção do Programa de Apoio a Criança e Adolescente			36.000,00	36.000,00
08.243.0804.2281.0000	Serviço de Convivência e Fortalecimento de Vínculo - SCFV - Criança e Adolescente			325.000,00	325.000,00
08.243.0804.2282.0000	Manutenção do Programa Acessuas/Trabalho			40.000,00	40.000,00
08.243.0804.2317.0000	Manutenção das Atividades do Programa Primeira Infância - SUAS - (Criança Feliz)			10.000,00	10.000,00
08	243 0807 Assistência ao Menor			78.000,00	78.000,00
08.243.0807.2288.0000	Manutenção do FMDCA			78.000,00	78.000,00
08	244 Assistência Comunitária			870.000,00	870.000,00
08	244 0803 Assistência Geral			628.000,00	628.000,00
08.244.0803.2240.0000	Benefícios Eventuais de Enfretamento da Pobreza			20.000,00	20.000,00
08.244.0803.2241.0000	Subvenções a Associações e Fundações			10.000,00	10.000,00
08.244.0803.2242.0000	Benefícios Eventuais de Combate a Fome			10.000,00	10.000,00
08.244.0803.2243.0000	Recuperação de Casas Populares			10.000,00	10.000,00
08.244.0803.2244.0000	Manutenção do Programa Cartão Cidadão			10.000,00	10.000,00
08.244.0803.2245.0000	Auxílio Funeral			20.000,00	20.000,00
08.244.0803.2285.0000	Manutenção dos Conselhos			18.000,00	18.000,00
08.244.0803.2286.0000	Manutenção do Programa IGD-SUAS			108.000,00	108.000,00
08.244.0803.2295.0000	Manutenção da Casa de Passagem			14.000,00	14.000,00
08.244.0803.2316.0000	Manutenção e Implantação do Programa Agentes da Cidadania			384.000,00	384.000,00
08.244.0803.2318.0000	Serviços de Proteção e Atendimento Especializado a Família e Indivíduos - PAEFI/CREAS			24.000,00	24.000,00

**PREFEITURA DE CUMARU**

CENTRO - CNPJ:11097391/0001-20

Orçamento Programa - Exercício de 2019

Anexo 06

Page 9

Lei: 960, Data: 31/10/2016

PROGRAMA DE TRABALHO

(Inc.II, § 2º, Art.2º)

02 PODER EXECUTIVO**07 Secretaria de Assistência Social e Trabalho**

Código	Especificação	Operação Especial	Projetos	Atividades	Total
08 244 0804	Proteção Social Básica			110.000,00	110.000,00
08.244.0804.2283.0000	Centro de Referência de Assistência Social - CRAS/PAIF			110.000,00	110.000,00
08 244 0805	Programa Bolsa Família			132.000,00	132.000,00
08.244.0805.2284.0000	Manutenção do Programa Bolsa Família/Índice de Gestão Descentralizada - IGDBF			132.000,00	132.000,00
08 306	Alimentação e Nutrição			17.000,00	17.000,00
08 306 0806	Alimentação e Nutrição			17.000,00	17.000,00
08.306.0806.2287.0000	Segurança Alimentar e Nutrição			17.000,00	17.000,00
TOTAL		0,00	50.000,00	2.265.000,00	2.315.000,00

**PREFEITURA DE CUMARU**

CENTRO - CNPJ:11097391/0001-20

Orçamento Programa - Exercício de 2019

Anexo 06

Page 10

Lei: 960, Data: 31/10/2016

PROGRAMA DE TRABALHO

(Inc.II, § 2º, Art.2º)

02 PODER EXECUTIVO**08 Secretaria de Infra-Estrutura**

Código	Especificação	Operação Especial	Projetos	Atividades	Total
06	Segurança Pública			25.000,00	25.000,00
06	182 Defesa Civil			25.000,00	25.000,00
06	182 0601 Defesa Civil			25.000,00	25.000,00
06.182.0601.2246.0000	Coordenação Municipal Prevenção e Defesa Civil			25.000,00	25.000,00
15	Urbanismo		1.340.000,00	1.485.000,00	2.825.000,00
15	451 Infraestrutura Urbana		1.340.000,00	1.485.000,00	2.825.000,00
15	451 0401 Administração Geral			1.485.000,00	1.485.000,00
15.451.0401.2313.0000	Manutenção das Atividades da Secretaria de Infra Estrutura			1.485.000,00	1.485.000,00
15	451 1501 Planejamento Urbano		1.050.000,00		1.050.000,00
15.451.1501.1119.0000	Construção, Ampliação e/ou Recuperação de Calçamento, Meio Fio e Pavimentação Asfáltica		1.050.000,00		1.050.000,00
15	451 1502 Infraestrutura Urbana		30.000,00		30.000,00
15.451.1502.1125.0000	Construção, Ampliação e Restauração de Cemitérios		30.000,00		30.000,00
15	451 1503 Ampliação do Patrimônio Público		90.000,00		90.000,00
15.451.1503.1116.0000	Construção, Ampliação e Restauração de Prédios Públicos		40.000,00		40.000,00
15.451.1503.1120.0000	Const., Amp. e Rest. de Canal, Muro de Arrimo, Encostas e P. Públicos		30.000,00		30.000,00
15.451.1503.1121.0000	Desapropriações		20.000,00		20.000,00
15	451 1504 Aterro Sanitário		80.000,00		80.000,00
15.451.1504.1122.0000	Construção de Aterro Sanitário		80.000,00		80.000,00
15	451 1505 Iluminação Pública		80.000,00		80.000,00
15.451.1505.1126.0000	Expansão e Melhoria da Iluminação Pública		80.000,00		80.000,00
15	451 1506 Distrito Industrial		10.000,00		10.000,00
15.451.1506.1170.0000	Construção, Reforma e/ou Ampliação do Distrito Industrial		10.000,00		10.000,00
15	452 Serviços Urbanos			320.000,00	320.000,00
15	452 1505 Iluminação Pública			320.000,00	320.000,00
15.452.1505.2250.0000	Manutenção da Iluminação Pública			320.000,00	320.000,00
15	813 Lazer		70.000,00		70.000,00
15	813 1502 Infraestrutura Urbana		70.000,00		70.000,00
15.813.1502.1128.0000	Construção e Restauração de Praças, Parques, Jardins e Áreas de Lazer		70.000,00		70.000,00
16	Habitação		30.000,00		30.000,00
16	482 Habitação Urbana		30.000,00		30.000,00
16	482 1601 Habitações Urbanas		30.000,00		30.000,00
16.482.1601.1129.0000	Construção e Restauração de Casas Populares		30.000,00		30.000,00
17	Saneamento		60.000,00		60.000,00
17	512 Saneamento Básico Urbano		60.000,00		60.000,00
17	512 1701 Saneamento Geral		60.000,00		60.000,00
17.512.1701.1130.0000	Construção e Restauração de Esgotos, Galerias e F. Sépticas		60.000,00		60.000,00
18	Gestão Ambiental		150.000,00		150.000,00

**PREFEITURA DE CUMARU**

CENTRO - CNPJ:11097391/0001-20

Orçamento Programa - Exercício de 2019

Anexo 06

Page 11

Lei: 960, Data: 31/10/2016

PROGRAMA DE TRABALHO

(Inc.II, § 2º, Art.2º)

02 PODER EXECUTIVO**08 Secretaria de Infra-Estrutura**

Código	Especificação	Operação Especial	Projetos	Atividades	Total
18 544	Recursos Hídricos		150.000,00		150.000,00
18 544 1801	Abastecimento D'água		150.000,00		150.000,00
18.544.1801.1132.0000	Construção e Ampliação de Reservatórios Hídricos		110.000,00		110.000,00
18.544.1801.1133.0000	Implantação do Sistema de Abastecimento de Água		40.000,00		40.000,00
20	Agricultura		110.000,00		110.000,00
20 605	Abastecimento		110.000,00		110.000,00
20 605 2001	Sistema de Distribuição de Produtos Agrícolas		110.000,00		110.000,00
20.605.2001.1134.0000	Const., Ampliação e/ou Reforma de Mercados e Matadouros		90.000,00		90.000,00
20.605.2001.1135.0000	Revitalização da Feira Livre		20.000,00		20.000,00
26	Transporte		170.000,00		170.000,00
26 782	Transporte Rodoviário		170.000,00		170.000,00
26 782 2601	Estradas Vicinais		170.000,00		170.000,00
26.782.2601.1139.0000	Construção, Ampliação e Recuperação de Pontes, Bueiros, Passagens Molhadas e Estradas Vicinais		90.000,00		90.000,00
26.782.2601.1140.0000	Construção e Restauração de Abrigos de Passageiros		80.000,00		80.000,00
27	Desporto e Lazer		130.000,00		130.000,00
27 813	Lazer		130.000,00		130.000,00
27 813 2701	Desporto Amador		130.000,00		130.000,00
27.813.2701.1141.0000	Construção, Ampliação e Restauração de Quadra e Campos de Esportes		130.000,00		130.000,00
TOTAL		0,00	2.060.000,00	1.830.000,00	3.890.000,00

**PREFEITURA DE CUMARU**

CENTRO - CNPJ:11097391/0001-20

Orçamento Programa - Exercício de 2019

Anexo 06

Page 12

Lei: 960, Data: 31/10/2016

PROGRAMA DE TRABALHO

(Inc.II, § 2º, Art.2º)

02 PODER EXECUTIVO**09 Secretaria de Agricultura, Indústria e Comércio**

Código	Especificação	Operação Especial	Projetos	Atividades	Total
20	Agricultura			1.160.000,00	1.160.000,00
20	122	Administração Geral		1.160.000,00	1.160.000,00
20	122	0401	Administração Geral	1.160.000,00	1.160.000,00
20.122.0401.2252.0000	Gestão Técnica e Administrativa da Sec. de Agric. Indústria e Comércio			1.160.000,00	1.160.000,00
20	605	Abastecimento		70.000,00	70.000,00
20	605	2001	Sistema de Distribuição de Produtos Agrícolas	70.000,00	70.000,00
20.605.2001.2253.0000	Manutenção de Mercados, Matadouros e Feiras Livres			70.000,00	70.000,00
20	606	Extensão Rural		65.000,00	65.000,00
20	606	2002	Extensão Rural	65.000,00	65.000,00
20.606.2002.2254.0000	Apoio ao Produtor Rural			65.000,00	65.000,00
23	Comércio e Serviços			75.000,00	75.000,00
23	692	Comercialização		75.000,00	75.000,00
23	692	2302	Comercialização	75.000,00	75.000,00
23.692.2302.2255.0000	Apoio a Indústria e ao Comércio			75.000,00	75.000,00
TOTAL		0,00	0,00	1.370.000,00	1.370.000,00



PREFEITURA DE CUMARU

CENTRO - CNPJ:11097391/0001-20

Orçamento Programa - Exercício de 2019

Anexo 06

Page 13

Lei: 960, Data: 31/10/2016

PROGRAMA DE TRABALHO

(Inc.II, § 2º, Art.2º)

02 PODER EXECUTIVO

10 Secretaria de Governo

Código	Especificação	Operação Especial	Projetos	Atividades	T o t a l
04	Administração			175.000,00	175.000,00
04	122 Administração Geral			175.000,00	175.000,00
04	122 0401 Administração Geral			175.000,00	175.000,00
04.122.0401.2256.0000	Gestão Técnica e Administrativa da Secretaria de Governo			175.000,00	175.000,00
TOTAL		0,00	0,00	175.000,00	175.000,00

**PREFEITURA DE CUMARU**

CENTRO - CNPJ:11097391/0001-20

Orçamento Programa - Exercício de 2019

Anexo 06

Page 14

Lei: 960, Data: 31/10/2016

PROGRAMA DE TRABALHO

(Inc.II, § 2º, Art.2º)

02 PODER EXECUTIVO**11 Sec. Extraordinária de Articulação e Projetos Especiais**

Código	Especificação	Operação Especial	Projetos	Atividades	Total
04	Administração			105.000,00	105.000,00
04	122 Administração Geral			105.000,00	105.000,00
04	122 0401 Administração Geral			105.000,00	105.000,00
04.122.0401.2257.0000	Gestão Técnica e Admin. da Sec. Extraordinária de Articulação e Projetos Especiais			77.000,00	77.000,00
04.122.0401.2258.0000	Manutenção de Projetos Especiais			28.000,00	28.000,00
TOTAL		0,00	0,00	105.000,00	105.000,00

**PREFEITURA DE CUMARU**

CENTRO - CNPJ:11097391/0001-20

Orçamento Programa - Exercício de 2019

Anexo 06

Page 15

Lei: 960, Data: 31/10/2016

PROGRAMA DE TRABALHO

(Inc.II, § 2º, Art.2º)

02 PODER EXECUTIVO**16 CUMARUPREV - Fundo Financeiro**

Código	Especificação	Operação Especial	Projetos	Atividades	Total
04	Administração		10.000,00	302.000,00	312.000,00
04	122 Administração Geral		10.000,00	302.000,00	312.000,00
04	122 0401 Administração Geral		10.000,00	302.000,00	312.000,00
04.122.0401.1167.0000	Construção, Reforma e/ou Ampliação no Fundo de Previdência		10.000,00		10.000,00
04.122.0401.2289.0000	Gestão Técnica Administrativa do Fundo Financeiro			302.000,00	302.000,00
09	Previdência Social			6.432.000,00	6.432.000,00
09	271 Previdência Básica			6.432.000,00	6.432.000,00
09	271 0901 Previdência Social a Inativos e Pensionistas			6.432.000,00	6.432.000,00
09.271.0901.2307.0000	Manutenção das Atividades Previdenciárias - Fundo Financeiro			6.432.000,00	6.432.000,00
28	Encargos Especiais	1.000,00			1.000,00
28	846 Outros Encargos Especiais	1.000,00			1.000,00
28	846 0003 Encargos Especiais	1.000,00			1.000,00
28.846.0003.0004.0000	Indenizações e Restituições Diversas	1.000,00			1.000,00
TOTAL		1.000,00	10.000,00	6.734.000,00	6.745.000,00

**PREFEITURA DE CUMARU**

CENTRO - CNPJ:11097391/0001-20

Orçamento Programa - Exercício de 2019

Anexo 06

Page 16

PROGRAMA DE TRABALHO

(Inc.II, § 2º, Art.2º)

Lei: 960, Data: 31/10/2016

02 PODER EXECUTIVO**17 CUMARUPREV - Fundo Previdenciário**

Código	Especificação	Operação Especial	Projetos	Atividades	T o t a l
09	Previdência Social			301.000,00	301.000,00
09	271	Previdência Básica		301.000,00	301.000,00
09	271 0901	Previdência Social a Inativos e Pensionistas		301.000,00	301.000,00
09.271.0901.2292.0000	Manutenção das Atividades Previdenciárias - Fundo Previdenciário			301.000,00	301.000,00
28	Encargos Especiais	1.000,00			1.000,00
28	846	Outros Encargos Especiais			1.000,00
28	846 0003	Encargos Especiais			1.000,00
28.846.0003.0004.0000	Indenizações e Restituições Diversas	1.000,00			1.000,00
TOTAL		1.000,00	0,00	301.000,00	302.000,00
TOTAL GERAL		930.000,00	4.030.000,00	43.544.000,00	48.504.000,00

**PREFEITURA DE CUMARU**

CENTRO - CNPJ:11097391/0001-20

Orçamento Programa - Exercício de 2019

Anexo 07

Page 1

Lei: 960, Data: 31/10/2016

**PROGRAMA DE TRABALHO DO GOVERNO
DEMONSTRATIVO DE FUNÇÕES, SUBFUNÇÕES E PROGRAMAS
POR PROJETOS, ATIVIDADES E OPERAÇÕES ESPECIAIS**

(Inc.II, § 2º, Art.2º)

Código	Especificação	Operação Especial	Projetos	Atividades	Total
01	Legislativa	0,00	30.000,00	2.062.000,00	2.092.000,00
01	031 Ação Legislativa	0,00	30.000,00	2.062.000,00	2.092.000,00
01	031 0101 Gestão Administrativa da Câmara Municipal	0,00	30.000,00	2.062.000,00	2.092.000,00
01.031.0101.1001.0000	Construção, Reforma e/ou Ampliação do Prédio da Câmara	0,00	30.000,00	0,00	30.000,00
01.031.0101.2001.0000	Manutenção das Atividades Legislativas	0,00	0,00	1.150.000,00	1.150.000,00
01.031.0101.2002.0000	Manutenção das Atividades da Câmara	0,00	0,00	520.000,00	520.000,00
01.031.0101.2004.0000	Manutenção do Controle Interno	0,00	0,00	102.000,00	102.000,00
01.031.0101.2005.0000	Despesas com Obrigações Patronais	0,00	0,00	290.000,00	290.000,00
04	Administração	0,00	10.000,00	4.241.300,00	4.251.300,00
04	122 Administração Geral	0,00	10.000,00	3.978.300,00	3.988.300,00
04	122 0401 Administração Geral	0,00	10.000,00	2.472.000,00	2.482.000,00
04.122.0401.1167.0000	Construção, Reforma e/ou Ampliação no Fundo de Previdência	0,00	10.000,00	0,00	10.000,00
04.122.0401.2201.0000	Gestão Técnica e Administrativa do Gabinete da Prefeita	0,00	0,00	840.000,00	840.000,00
04.122.0401.2203.0000	Gestão Técnica e Administrativa da Sec. de Assuntos Jurídicos	0,00	0,00	140.000,00	140.000,00
04.122.0401.2204.0000	Divulgação Institucional, Imprensa e Publicações Diversas	0,00	0,00	20.000,00	20.000,00
04.122.0401.2205.0000	Manutenção da Secretaria de Administração e Finanças	0,00	0,00	870.000,00	870.000,00
04.122.0401.2207.0000	Manutenção dos Serviços do Patrimônio Público	0,00	0,00	20.000,00	20.000,00
04.122.0401.2256.0000	Gestão Técnica e Administrativa da Secretaria de Governo	0,00	0,00	175.000,00	175.000,00
04.122.0401.2257.0000	Gestão Técnica e Admin. da Sec. Extraordinária de Articulação e Projetos Especiais	0,00	0,00	77.000,00	77.000,00
04.122.0401.2258.0000	Manutenção de Projetos Especiais	0,00	0,00	28.000,00	28.000,00
04.122.0401.2289.0000	Gestão Técnica Administrativa do Fundo Financeiro	0,00	0,00	302.000,00	302.000,00
04	122 0403 Previdência Social a Segurados	0,00	0,00	1.106.300,00	1.106.300,00
04.122.0403.2306.0000	Obrigações Patronais	0,00	0,00	1.106.300,00	1.106.300,00
04	122 0404 Pasep	0,00	0,00	400.000,00	400.000,00
04.122.0404.2305.0000	Desp. Pagamentos de Obrigações Tributárias e Contribuições Sociais - PASEP e INSS PRESTADOR	0,00	0,00	400.000,00	400.000,00
04	123 Administração Financeira	0,00	0,00	100.000,00	100.000,00
04	123 0405 Planejamento e Orçamentação	0,00	0,00	100.000,00	100.000,00
04.123.0405.2210.0000	Manutenção dos Serviços de Contabilidade	0,00	0,00	100.000,00	100.000,00
04	124 Controle Interno	0,00	0,00	118.000,00	118.000,00
04	124 0402 Controle Interno	0,00	0,00	118.000,00	118.000,00
04.124.0402.2202.0000	Manutenção do Controle Interno	0,00	0,00	118.000,00	118.000,00
04	128 Formação de Recursos Humanos	0,00	0,00	45.000,00	45.000,00
04	128 0406 Formação de Recursos Humanos	0,00	0,00	45.000,00	45.000,00
04.128.0406.2303.0000	Capacitação, Qualificação e Treinamento de Servidores da Administração Municipal	0,00	0,00	45.000,00	45.000,00
06	Segurança Pública	0,00	0,00	25.000,00	25.000,00
06	182 Defesa Civil	0,00	0,00	25.000,00	25.000,00
06	182 0601 Defesa Civil	0,00	0,00	25.000,00	25.000,00
06.182.0601.2246.0000	Coordenação Municipal Prevenção e Defesa Civil	0,00	0,00	25.000,00	25.000,00

**PREFEITURA DE CUMARU**

CENTRO - CNPJ:11097391/0001-20

Orçamento Programa - Exercício de 2019

Anexo 07

Page 2

Lei: 960, Data: 31/10/2016

**PROGRAMA DE TRABALHO DO GOVERNO
DEMONSTRATIVO DE FUNÇÕES, SUBFUNÇÕES E PROGRAMAS
POR PROJETOS, ATIVIDADES E OPERAÇÕES ESPECIAIS**

(Inc. II, § 2º, Art. 2º)

Código	Especificação	Operação Especial	Projetos	Atividades	Total
06	Segurança Pública	0,00	0,00	25.000,00	25.000,00
08	Assistência Social	0,00	50.000,00	2.265.000,00	2.315.000,00
08	122 Administração Geral	0,00	50.000,00	828.000,00	878.000,00
08	122 0401 Administração Geral	0,00	50.000,00	708.000,00	758.000,00
08.122.0401.1161.0000	Construção, Reforma e ou Ampliação das Instalações do FMAS	0,00	50.000,00	0,00	50.000,00
08.122.0401.2239.0000	Gestão Técnica e Administrativa da Secretaria de Assistência Social e Trabalho	0,00	0,00	513.000,00	513.000,00
08.122.0401.2277.0000	Gestão Técnica e Administrativa do FMAS	0,00	0,00	165.000,00	165.000,00
08.122.0401.2296.0000	Supervisão e Coordenação das Políticas de Ação Social	0,00	0,00	30.000,00	30.000,00
08	122 0801 Supervisão e Coordenação Superior	0,00	0,00	12.000,00	12.000,00
08.122.0801.2238.0000	Manutenção do Conselho de Direito	0,00	0,00	12.000,00	12.000,00
08	122 0802 Assistência a Infância e à Juventude	0,00	0,00	108.000,00	108.000,00
08.122.0802.2237.0000	Manutenção do Conselho Tutelar	0,00	0,00	108.000,00	108.000,00
08	241 Assistência ao Idoso	0,00	0,00	40.000,00	40.000,00
08	241 0804 Proteção Social Básica	0,00	0,00	40.000,00	40.000,00
08.241.0804.2315.0000	Serviço de Convivência e Fortalecimento de Vínculo - SCFV - Idosos	0,00	0,00	40.000,00	40.000,00
08	242 Assistência ao Portador de Deficiência	0,00	0,00	21.000,00	21.000,00
08	242 0803 Assistência Geral	0,00	0,00	21.000,00	21.000,00
08.242.0803.2279.0000	Apoio a Pessoas Especiais	0,00	0,00	21.000,00	21.000,00
08	243 Assistência à Criança e ao Adolescente	0,00	0,00	489.000,00	489.000,00
08	243 0804 Proteção Social Básica	0,00	0,00	411.000,00	411.000,00
08.243.0804.2280.0000	Manutenção do Programa de Apoio a Criança e Adolescente	0,00	0,00	36.000,00	36.000,00
08.243.0804.2281.0000	Serviço de Convivência e Fortalecimento de Vínculo - SCFV - Criança e Adolescente	0,00	0,00	325.000,00	325.000,00
08.243.0804.2282.0000	Manutenção do Programa Acessuas/Trabalho	0,00	0,00	40.000,00	40.000,00
08.243.0804.2317.0000	Manutenção das Atividades do Programa Primeira Infância - SUAS - (Criança Feliz)	0,00	0,00	10.000,00	10.000,00
08	243 0807 Assistência ao Menor	0,00	0,00	78.000,00	78.000,00
08.243.0807.2288.0000	Manutenção do FMDCA	0,00	0,00	78.000,00	78.000,00
08	244 Assistência Comunitária	0,00	0,00	870.000,00	870.000,00
08	244 0803 Assistência Geral	0,00	0,00	628.000,00	628.000,00
08.244.0803.2240.0000	Benefícios Eventuais de Enfretamento da Pobreza	0,00	0,00	20.000,00	20.000,00
08.244.0803.2241.0000	Subvenções a Associações e Fundações	0,00	0,00	10.000,00	10.000,00
08.244.0803.2242.0000	Benefícios Eventuais de Combate a Fome	0,00	0,00	10.000,00	10.000,00
08.244.0803.2243.0000	Recuperação de Casas Populares	0,00	0,00	10.000,00	10.000,00
08.244.0803.2244.0000	Manutenção do Programa Cartão Cidadão	0,00	0,00	10.000,00	10.000,00
08.244.0803.2245.0000	Auxílio Funeral	0,00	0,00	20.000,00	20.000,00
08.244.0803.2285.0000	Manutenção dos Conselhos	0,00	0,00	18.000,00	18.000,00
08.244.0803.2286.0000	Manutenção do Programa IGD-SUAS	0,00	0,00	108.000,00	108.000,00
08.244.0803.2295.0000	Manutenção da Casa de Passagem	0,00	0,00	14.000,00	14.000,00
08.244.0803.2316.0000	Manutenção e Implantação do Programa Agentes da Cidadania	0,00	0,00	384.000,00	384.000,00
08.244.0803.2318.0000	Serviços de Proteção e Atendimento Especializado a Família e Individuos - PAEF/CREAS	0,00	0,00	24.000,00	24.000,00
08	244 0804 Proteção Social Básica	0,00	0,00	110.000,00	110.000,00
08.244.0804.2283.0000	Centro de Referência de Assistência Social - CRAS/PAIF	0,00	0,00	110.000,00	110.000,00

**PREFEITURA DE CUMARU**

CENTRO - CNPJ:11097391/0001-20

Orçamento Programa - Exercício de 2019

Anexo 07

Page 3

Lei: 960, Data: 31/10/2016

**PROGRAMA DE TRABALHO DO GOVERNO
DEMONSTRATIVO DE FUNÇÕES, SUBFUNÇÕES E PROGRAMAS
POR PROJETOS, ATIVIDADES E OPERAÇÕES ESPECIAIS**

(Inc. II, § 2º, Art. 2º)

Código	Especificação	Operação Especial	Projetos	Atividades	Total
08	Assistência Social	0,00	50.000,00	2.265.000,00	2.315.000,00
08	244 Assistência Comunitária	0,00	0,00	870.000,00	870.000,00
08	244 0805 Programa Bolsa Família	0,00	0,00	132.000,00	132.000,00
08.244.0805.2284.0000	Manutenção do Programa Bolsa Família/Índice de Gestão Descentralizada - IGDBF	0,00	0,00	132.000,00	132.000,00
08	306 Alimentação e Nutrição	0,00	0,00	17.000,00	17.000,00
08	306 0806 Alimentação e Nutrição	0,00	0,00	17.000,00	17.000,00
08.306.0806.2287.0000	Segurança Alimentar e Nutrição	0,00	0,00	17.000,00	17.000,00
09	Previdência Social	0,00	0,00	6.733.000,00	6.733.000,00
09	271 Previdência Básica	0,00	0,00	6.733.000,00	6.733.000,00
09	271 0901 Previdência Social a Inativos e Pensionistas	0,00	0,00	6.733.000,00	6.733.000,00
09.271.0901.2292.0000	Manutenção das Atividades Previdenciárias - Fundo Previdenciário	0,00	0,00	301.000,00	301.000,00
09.271.0901.2307.0000	Manutenção das Atividades Previdenciárias - Fundo Financeiro	0,00	0,00	6.432.000,00	6.432.000,00
10	Saúde	0,00	570.000,00	9.439.000,00	10.009.000,00
10	122 Administração Geral	0,00	50.000,00	2.222.000,00	2.272.000,00
10	122 0401 Administração Geral	0,00	50.000,00	2.219.000,00	2.269.000,00
10.122.0401.1164.0000	Construção, Reforma e/ou Ampliação da Secretaria Municipal de Saúde	0,00	50.000,00	0,00	50.000,00
10.122.0401.2236.0000	Gestão Técnica e Administrativa da Secretaria de Saúde	0,00	0,00	213.000,00	213.000,00
10.122.0401.2264.0000	Gestão Técnica e Administrativa do FMS	0,00	0,00	2.002.000,00	2.002.000,00
10.122.0401.2300.0000	Manutenção das Atividades do Conselho Municipal de Saúde	0,00	0,00	4.000,00	4.000,00
10	122 1001 Educação em Saúde	0,00	0,00	3.000,00	3.000,00
10.122.1001.2302.0000	Manutenção do Programa Educação em Saúde	0,00	0,00	3.000,00	3.000,00
10	301 Atenção Básica	0,00	320.000,00	3.482.000,00	3.802.000,00
10	301 1002 Atenção Básica	0,00	320.000,00	3.482.000,00	3.802.000,00
10.301.1002.1146.0000	Const., Amp. e Restauração das Unidades de Saúde - Atenção Básica	0,00	200.000,00	0,00	200.000,00
10.301.1002.1165.0000	Construção, Ampliação e/ou Reforma Academia da Saúde	0,00	120.000,00	0,00	120.000,00
10.301.1002.2265.0000	Manutenção do Programa Agentes Comunitários de Saúde	0,00	0,00	1.050.000,00	1.050.000,00
10.301.1002.2266.0000	Manutenção do Programa Saúde da Família	0,00	0,00	1.125.000,00	1.125.000,00
10.301.1002.2267.0000	Manutenção do Programa Farmácia Básica	0,00	0,00	257.000,00	257.000,00
10.301.1002.2268.0000	Manutenção do Programa Saúde Bucal	0,00	0,00	57.000,00	57.000,00
10.301.1002.2270.0000	Manutenção Serviços de Saúde/Atenção Básica	0,00	0,00	879.000,00	879.000,00
10.301.1002.2271.0000	Manutenção do Programa mais Médicos	0,00	0,00	25.000,00	25.000,00
10.301.1002.2272.0000	Manutenção do Programa de Melhoria do Acesso e da Qualidade - PMAQ	0,00	0,00	86.000,00	86.000,00
10.301.1002.2301.0000	Implantação e Manutenção da Academia da Saúde	0,00	0,00	3.000,00	3.000,00
10	302 Assistência Hospitalar e Ambulatorial	0,00	200.000,00	3.374.000,00	3.574.000,00
10	302 1003 Assistência Hospitalar e Ambulatorial	0,00	200.000,00	3.374.000,00	3.574.000,00
10.302.1003.1147.0000	Construção, Ampliação e/ou Reforma de Unidades de Saúde - MAC	0,00	200.000,00	0,00	200.000,00
10.302.1003.2274.0000	Manutenção do Programa para Tratamento fora de Domicílio - TFD	0,00	0,00	43.000,00	43.000,00
10.302.1003.2294.0000	Divulgação Institucional do Poder Legislativo	0,00	0,00	300.000,00	300.000,00
10.302.1003.2297.0000	Manutenção da Assistência Ambulatorial e Hospitalar	0,00	0,00	3.031.000,00	3.031.000,00

**PREFEITURA DE CUMARU**

CENTRO - CNPJ:11097391/0001-20

Orçamento Programa - Exercício de 2019

Anexo 07

Page 4

Lei: 960, Data: 31/10/2016

**PROGRAMA DE TRABALHO DO GOVERNO
DEMONSTRATIVO DE FUNÇÕES, SUBFUNÇÕES E PROGRAMAS
POR PROJETOS, ATIVIDADES E OPERAÇÕES ESPECIAIS**

(Inc. II, § 2º, Art. 2º)

Código	Especificação	Operação Especial	Projetos	Atividades	Total
10	Saúde	0,00	570.000,00	9.439.000,00	10.009.000,00
10	304 Vigilância Sanitária	0,00	0,00	98.000,00	98.000,00
10	304 1004 Vigilância Sanitária	0,00	0,00	98.000,00	98.000,00
10.304.1004.2298.0000	Manutenção das Ações de Vigilância Sanitária	0,00	0,00	98.000,00	98.000,00
10	305 Vigilância Epidemiológica	0,00	0,00	253.000,00	253.000,00
10	305 1005 Vigilância Ambiental e Epidemiológica	0,00	0,00	253.000,00	253.000,00
10.305.1005.2299.0000	Manutenção das Ações de Vigilância e Promoção em Saúde	0,00	0,00	253.000,00	253.000,00
10	306 Alimentação e Nutrição	0,00	0,00	10.000,00	10.000,00
10	306 1006 Saúde Materno Infantil	0,00	0,00	10.000,00	10.000,00
10.306.1006.2276.0000	Manutenção do Programa Saúde Materno Infantil	0,00	0,00	10.000,00	10.000,00
12	Educação	0,00	890.000,00	15.073.000,00	15.963.000,00
12	306 Alimentação e Nutrição	0,00	0,00	530.000,00	530.000,00
12	306 1201 Alimentação e Nutrição	0,00	0,00	530.000,00	530.000,00
12.306.1201.2227.0000	Programa de Alimentação Escolar	0,00	0,00	530.000,00	530.000,00
12	361 Ensino Fundamental	0,00	670.000,00	13.851.000,00	14.521.000,00
12	361 0406 Formação de Recursos Humanos	0,00	0,00	20.000,00	20.000,00
12.361.0406.2218.0000	Manutenção de Formação Continuada e Qualificação Profissional	0,00	0,00	20.000,00	20.000,00
12	361 1202 Desenvolvimento do Ensino Fundamental	0,00	670.000,00	12.262.000,00	12.932.000,00
12.361.1202.1105.0000	Const., Amp. e Reforma de Unidades Escolares e Quadras Esportivas	0,00	670.000,00	0,00	670.000,00
12.361.1202.2214.0000	Manutenção do Ensino Fundamental	0,00	0,00	1.822.000,00	1.822.000,00
12.361.1202.2259.0000	Manutenção do Ensino Fundamental 60%	0,00	0,00	6.050.000,00	6.050.000,00
12.361.1202.2260.0000	Manutenção do Ensino Fundamental 40%	0,00	0,00	3.690.000,00	3.690.000,00
12.361.1202.2314.0000	Manutenção das Atividades do Programa Salário Educação	0,00	0,00	700.000,00	700.000,00
12	361 1203 Gestão da Política de Educação	0,00	0,00	359.000,00	359.000,00
12.361.1203.2308.0000	Manutenção das Atividades da Secretaria de Educação	0,00	0,00	359.000,00	359.000,00
12	361 1204 Programa Dinheiro Direto na Escola (PDDE)	0,00	0,00	70.000,00	70.000,00
12.361.1204.2309.0000	Manutenção do Programa Dinheiro Direto da Escola	0,00	0,00	70.000,00	70.000,00
12	361 1205 Programa Transporte Escolar	0,00	0,00	1.140.000,00	1.140.000,00
12.361.1205.2223.0000	Manutenção do Transporte Escolar	0,00	0,00	740.000,00	740.000,00
12.361.1205.2263.0000	Manutenção do Transporte Escolar	0,00	0,00	400.000,00	400.000,00
12	364 Ensino Superior	0,00	0,00	10.000,00	10.000,00
12	364 1203 Gestão da Política de Educação	0,00	0,00	10.000,00	10.000,00
12.364.1203.2219.0000	Concessão de Bolsas de Estudos	0,00	0,00	10.000,00	10.000,00
12	365 Educação Infantil	0,00	220.000,00	447.000,00	667.000,00
12	365 1206 Desenvolvimento da Educação Infantil	0,00	220.000,00	447.000,00	667.000,00
12.365.1206.1168.0000	Construção, Reforma e/ou Ampliação de Creches	0,00	220.000,00	0,00	220.000,00
12.365.1206.2220.0000	Manutenção da Educação Infantil	0,00	0,00	237.000,00	237.000,00
12.365.1206.2261.0000	Manutenção do Ensino Infantil 60%	0,00	0,00	130.000,00	130.000,00
12.365.1206.2311.0000	Manutenção do Ensino Infantil 40%	0,00	0,00	80.000,00	80.000,00

**PREFEITURA DE CUMARU**

CENTRO - CNPJ:11097391/0001-20

Orçamento Programa - Exercício de 2019

Anexo 07

Page 5

Lei: 960, Data: 31/10/2016

**PROGRAMA DE TRABALHO DO GOVERNO
DEMONSTRATIVO DE FUNÇÕES, SUBFUNÇÕES E PROGRAMAS
POR PROJETOS, ATIVIDADES E OPERAÇÕES ESPECIAIS**

(Inc. II, § 2º, Art. 2º)

Código	Especificação	Operação Especial	Projetos	Atividades	Total
12	Educação	0,00	890.000,00	15.073.000,00	15.963.000,00
12	365 Educação Infantil	0,00	220.000,00	447.000,00	667.000,00
12	366 Educação de Jovens e Adultos	0,00	0,00	220.000,00	220.000,00
12	366 1207 Brasil Alfabetizado e Educação de Jovens e Adulto	0,00	0,00	220.000,00	220.000,00
12.366.1207.2221.0000	Manutenção da Educação de Jovens e Adultos	0,00	0,00	80.000,00	80.000,00
12.366.1207.2262.0000	Alfabetização de Jovens e Adultos 60%	0,00	0,00	80.000,00	80.000,00
12.366.1207.2310.0000	Alfabetização de Jovens e Adulto 40%	0,00	0,00	60.000,00	60.000,00
12	367 Educação Especial	0,00	0,00	15.000,00	15.000,00
12	367 1208 Desenvolvimento da Educação Especial	0,00	0,00	15.000,00	15.000,00
12.367.1208.2222.0000	Manutenção da Educação Especial	0,00	0,00	15.000,00	15.000,00
13	Cultura	0,00	0,00	471.000,00	471.000,00
13	392 Difusão Cultural	0,00	0,00	471.000,00	471.000,00
13	392 0401 Administração Geral	0,00	0,00	471.000,00	471.000,00
13.392.0401.2229.0000	Gestão Técnica e Administrativa da Sec. de Cultura, Turismo e Esportes	0,00	0,00	200.000,00	200.000,00
13.392.0401.2230.0000	Manutenção da Biblioteca	0,00	0,00	25.000,00	25.000,00
13.392.0401.2232.0000	Apoio as Atividades Festivas, Culturais e Folclóricas	0,00	0,00	226.000,00	226.000,00
13.392.0401.2312.0000	Subvenções Sociais as Entidades Culturais e Esportivas	0,00	0,00	20.000,00	20.000,00
15	Urbanismo	0,00	1.410.000,00	1.805.000,00	3.215.000,00
15	451 Infraestrutura Urbana	0,00	1.340.000,00	1.485.000,00	2.825.000,00
15	451 0401 Administração Geral	0,00	0,00	1.485.000,00	1.485.000,00
15.451.0401.2313.0000	Manutenção das Atividades da Secretaria de Infra Estrutura	0,00	0,00	1.485.000,00	1.485.000,00
15	451 1501 Planejamento Urbano	0,00	1.050.000,00	0,00	1.050.000,00
15.451.1501.1119.0000	Construção, Ampliação e/ou Recuperação de Calçamento, Meio Fio e Pavimentação Asfáltica	0,00	1.050.000,00	0,00	1.050.000,00
15	451 1502 Infraestrutura Urbana	0,00	30.000,00	0,00	30.000,00
15.451.1502.1125.0000	Construção, Ampliação e Restauração de Cemitérios	0,00	30.000,00	0,00	30.000,00
15	451 1503 Ampliação do Patrimônio Público	0,00	90.000,00	0,00	90.000,00
15.451.1503.1116.0000	Construção, Ampliação e Restauração de Prédios Públicos	0,00	40.000,00	0,00	40.000,00
15.451.1503.1120.0000	Const., Amp. e Rest. de Canal, Muro de Arrimo, Encostas e P. Públicos	0,00	30.000,00	0,00	30.000,00
15.451.1503.1121.0000	Desapropriações	0,00	20.000,00	0,00	20.000,00
15	451 1504 Aterro Sanitário	0,00	80.000,00	0,00	80.000,00
15.451.1504.1122.0000	Construção de Aterro Sanitário	0,00	80.000,00	0,00	80.000,00
15	451 1505 Iluminação Pública	0,00	80.000,00	0,00	80.000,00
15.451.1505.1126.0000	Expansão e Melhoria da Iluminação Pública	0,00	80.000,00	0,00	80.000,00
15	451 1506 Distrito Industrial	0,00	10.000,00	0,00	10.000,00
15.451.1506.1170.0000	Construção, Reforma e/ou Ampliação do Distrito Industrial	0,00	10.000,00	0,00	10.000,00
15	452 Serviços Urbanos	0,00	0,00	320.000,00	320.000,00

**PREFEITURA DE CUMARU**

CENTRO - CNPJ:11097391/0001-20

Orçamento Programa - Exercício de 2019

Anexo 07

Page 6

Lei: 960, Data: 31/10/2016

**PROGRAMA DE TRABALHO DO GOVERNO
DEMONSTRATIVO DE FUNÇÕES, SUBFUNÇÕES E PROGRAMAS
POR PROJETOS, ATIVIDADES E OPERAÇÕES ESPECIAIS**

(Inc. II, § 2º, Art. 2º)

Código	Especificação	Operação Especial	Projetos	Atividades	Total
15	Urbanismo	0,00	1.410.000,00	1.805.000,00	3.215.000,00
15	452 Serviços Urbanos	0,00	0,00	320.000,00	320.000,00
15	452 1505 Iluminação Pública	0,00	0,00	320.000,00	320.000,00
15.452.1505.2250.0000	Manutenção da Iluminação Pública	0,00	0,00	320.000,00	320.000,00
15	813 Lazer	0,00	70.000,00	0,00	70.000,00
15	813 1502 Infraestrutura Urbana	0,00	70.000,00	0,00	70.000,00
15.813.1502.1128.0000	Construção e Restauração de Praças, Parques, Jardins e Áreas de Lazer	0,00	70.000,00	0,00	70.000,00
16	Habitação	0,00	30.000,00	0,00	30.000,00
16	482 Habitação Urbana	0,00	30.000,00	0,00	30.000,00
16	482 1601 Habitações Urbanas	0,00	30.000,00	0,00	30.000,00
16.482.1601.1129.0000	Construção e Restauração de Casas Populares	0,00	30.000,00	0,00	30.000,00
17	Saneamento	0,00	60.000,00	0,00	60.000,00
17	512 Saneamento Básico Urbano	0,00	60.000,00	0,00	60.000,00
17	512 1701 Saneamento Geral	0,00	60.000,00	0,00	60.000,00
17.512.1701.1130.0000	Construção e Restauração de Esgotos, Galerias e F. Sêpticas	0,00	60.000,00	0,00	60.000,00
18	Gestão Ambiental	0,00	150.000,00	0,00	150.000,00
18	544 Recursos Hídricos	0,00	150.000,00	0,00	150.000,00
18	544 1801 Abastecimento D'água	0,00	150.000,00	0,00	150.000,00
18.544.1801.1132.0000	Construção e Ampliação de Reservatórios Hídricos	0,00	110.000,00	0,00	110.000,00
18.544.1801.1133.0000	Implantação do Sistema de Abastecimento de Água	0,00	40.000,00	0,00	40.000,00
20	Agricultura	0,00	110.000,00	1.285.000,00	1.405.000,00
20	122 Administração Geral	0,00	0,00	1.160.000,00	1.160.000,00
20	122 0401 Administração Geral	0,00	0,00	1.160.000,00	1.160.000,00
20.122.0401.2252.0000	Gestão Técnica e Administrativa da Sec. de Agric. Indústria e Comércio	0,00	0,00	1.160.000,00	1.160.000,00
20	605 Abastecimento	0,00	110.000,00	70.000,00	180.000,00
20	605 2001 Sistema de Distribuição de Produtos Agrícolas	0,00	110.000,00	70.000,00	180.000,00
20.605.2001.1134.0000	Const., Ampliação e/ou Reforma de Mercados e Matadouros	0,00	90.000,00	0,00	90.000,00
20.605.2001.1135.0000	Revitalização da Feira Livre	0,00	20.000,00	0,00	20.000,00
20.605.2001.2253.0000	Manutenção de Mercados, Matadouros e Feiras Livres	0,00	0,00	70.000,00	70.000,00
20	606 Extensão Rural	0,00	0,00	65.000,00	65.000,00
20	606 2002 Extensão Rural	0,00	0,00	65.000,00	65.000,00
20.606.2002.2254.0000	Apoio ao Produtor Rural	0,00	0,00	65.000,00	65.000,00

**PREFEITURA DE CUMARU**

CENTRO - CNPJ:11097391/0001-20

Orçamento Programa - Exercício de 2019

Anexo 07

Page 7

Lei: 960, Data: 31/10/2016

**PROGRAMA DE TRABALHO DO GOVERNO
DEMONSTRATIVO DE FUNÇÕES, SUBFUNÇÕES E PROGRAMAS
POR PROJETOS, ATIVIDADES E OPERAÇÕES ESPECIAIS**
(Inc.II, § 2º, Art.2º)

Código	Especificação	Operação Especial	Projetos	Atividades	T o t a l
20	Agricultura	0,00	110.000,00	1.295.000,00	1.405.000,00
23	Comércio e Serviços	0,00	0,00	90.000,00	90.000,00
23	692 Comercialização	0,00	0,00	75.000,00	75.000,00
23	692 2302 Comercialização	0,00	0,00	75.000,00	75.000,00
23.692.2302.2255.0000	Apoio a Indústria e ao Comércio	0,00	0,00	75.000,00	75.000,00
23	695 Turismo	0,00	0,00	15.000,00	15.000,00
23	695 2301 Promoção do Turismo	0,00	0,00	15.000,00	15.000,00
23.695.2301.2233.0000	Apoio ao Turismo	0,00	0,00	15.000,00	15.000,00
26	Transporte	0,00	170.000,00	0,00	170.000,00
26	782 Transporte Rodoviário	0,00	170.000,00	0,00	170.000,00
26	782 2601 Estradas Vicinais	0,00	170.000,00	0,00	170.000,00
26.782.2601.1139.0000	Construção, Ampliação e Recuperação de Pontes, Bueiros, Passagens Molhadas e Estradas Vicinais	0,00	90.000,00	0,00	90.000,00
26.782.2601.1140.0000	Construção e Restauração de Abrigos de Passageiros	0,00	80.000,00	0,00	80.000,00
27	Desporto e Lazer	0,00	550.000,00	44.700,00	594.700,00
27	812 Desporto Comunitário	0,00	200.000,00	44.700,00	244.700,00
27	812 2701 Desporto Amador	0,00	200.000,00	44.700,00	244.700,00
27.812.2701.1169.0000	Execução de Obras Para Práticas de Esporte	0,00	200.000,00	0,00	200.000,00
27.812.2701.2234.0000	Apoio ao Desporto Amador	0,00	0,00	44.700,00	44.700,00
27	813 Lazer	0,00	350.000,00	0,00	350.000,00
27	813 2701 Desporto Amador	0,00	350.000,00	0,00	350.000,00
27.813.2701.1141.0000	Construção, Ampliação e Restauração de Quadra e Campos de Esportes	0,00	350.000,00	0,00	350.000,00
28	Encargos Especiais	510.000,00	0,00	0,00	510.000,00
28	846 Outros Encargos Especiais	510.000,00	0,00	0,00	510.000,00
28	846 0003 Encargos Especiais	510.000,00	0,00	0,00	510.000,00
28.846.0003.0001.0000	Pagamento de Precatórios e Sentenças Judiciais	20.000,00	0,00	0,00	20.000,00
28.846.0003.0002.0000	Pagamento de Precatórios	10.000,00	0,00	0,00	10.000,00
28.846.0003.0004.0000	Indenizações e Restituições Diversas	140.000,00	0,00	0,00	140.000,00
28.846.0003.0005.0000	Amortização da Dívida	340.000,00	0,00	0,00	340.000,00
99	Reserva de Contingência	420.000,00	0,00	0,00	420.000,00
99	999 Reserva de Contingência	420.000,00	0,00	0,00	420.000,00
99	999 9999 Reserva de Contingência	420.000,00	0,00	0,00	420.000,00
99.999.9999.9999.0000	Reserva de Contingência	420.000,00	0,00	0,00	420.000,00



PREFEITURA DE CUMARU

CENTRO - CNPJ:11097391/0001-20

Orçamento Programa - Exercício de 2019

Anexo 07

Page 8

Lei: 960, Data: 31/10/2016

**PROGRAMA DE TRABALHO DO GOVERNO
DEMONSTRATIVO DE FUNÇÕES, SUBFUNÇÕES E PROGRAMAS
POR PROJETOS, ATIVIDADES E OPERAÇÕES ESPECIAIS**

(Inc. II, § 2º, Art. 2º)

Código	Especificação	Operação Especial	Projetos	Atividades	Total
99	Reserva de Contingência	420.000,00	0,00	0,00	420.000,00
TOTAL		930.000,00	4.030.000,00	43.544.000,00	48.504.000,00



**DESPESA POR FUNÇÃO, SUBFUNÇÃO E PROGRAMAS
CONFORME O VÍNCULO COM OS RECURSOS**
(Inc. II, § 2º, Art. 2º)

Código	Especificação	Ordinário	Vinculado	Adm. Indireta	Total
01	Legislativa	2.092.000,00			2.092.000,00
01 031	Ação Legislativa	2.092.000,00			2.092.000,00
01 031 0101	Gestão Administrativa da Câmara Municipal	2.092.000,00			2.092.000,00
04	Administração	3.939.300,00	312.000,00		4.251.300,00
04 122	Administração Geral	3.676.300,00	312.000,00		3.988.300,00
04 122 0401	Administração Geral	2.170.000,00	312.000,00		2.482.000,00
04 122 0403	Previdência Social a Segurados	1.106.300,00			1.106.300,00
04 122 0404	Pasep	400.000,00			400.000,00
04 123	Administração Financeira	100.000,00			100.000,00
04 123 0405	Planejamento e Orçamento	100.000,00			100.000,00
04 124	Controle Interno	118.000,00			118.000,00
04 124 0402	Controle Interno	118.000,00			118.000,00
04 128	Formação de Recursos Humanos	45.000,00			45.000,00
04 128 0406	Formação de Recursos Humanos	45.000,00			45.000,00
06	Segurança Pública	25.000,00			25.000,00
06 182	Defesa Civil	25.000,00			25.000,00
06 182 0601	Defesa Civil	25.000,00			25.000,00
08	Assistência Social	1.535.000,00	780.000,00		2.315.000,00
08 122	Administração Geral	773.000,00	105.000,00		878.000,00
08 122 0401	Administração Geral	653.000,00	105.000,00		758.000,00
08 122 0801	Supervisão e Coordenação Superior	12.000,00			12.000,00
08 122 0802	Assistência a Infância e à Juventude	108.000,00			108.000,00
08 241	Assistência ao Idoso	20.000,00	20.000,00		40.000,00
08 241 0804	Proteção Social Básica	20.000,00	20.000,00		40.000,00
08 242	Assistência ao Portador de Deficiência	11.000,00	10.000,00		21.000,00
08 242 0803	Assistência Geral	11.000,00	10.000,00		21.000,00
08 243	Assistência à Criança e ao Adolescente	134.000,00	355.000,00		489.000,00
08 243 0804	Proteção Social Básica	56.000,00	355.000,00		411.000,00
08 243 0807	Assistência ao Menor	78.000,00			78.000,00
08 244	Assistência Comunitária	594.000,00	276.000,00		870.000,00
08 244 0803	Assistência Geral	517.000,00	111.000,00		628.000,00
08 244 0804	Proteção Social Básica	30.000,00	80.000,00		110.000,00
08 244 0805	Programa Bolsa Família	47.000,00	85.000,00		132.000,00
08 306	Alimentação e Nutrição	3.000,00	14.000,00		17.000,00
08 306 0806	Alimentação e Nutrição	3.000,00	14.000,00		17.000,00
09	Previdência Social	1.417.000,00	5.316.000,00		6.733.000,00
09 271	Previdência Básica	1.417.000,00	5.316.000,00		6.733.000,00
09 271 0901	Previdência Social a Inativos e Pensionistas	1.417.000,00	5.316.000,00		6.733.000,00
10	Saúde	4.519.000,00	5.490.000,00		10.009.000,00
10 122	Administração Geral	2.272.000,00			2.272.000,00
10 122 0401	Administração Geral	2.269.000,00			2.269.000,00
10 122 1001	Educação em Saúde	3.000,00			3.000,00
10 301	Atenção Básica	486.000,00	3.316.000,00		3.802.000,00
10 301 1002	Atenção Básica	486.000,00	3.316.000,00		3.802.000,00

**PREFEITURA DE CUMARU**

CENTRO - CNPJ:11097391/0001-20

Orçamento Programa - Exercício de 2019

Anexo 08

Page 2

Lei: 960, Data: 31/10/2016

**DESPESA POR FUNÇÃO, SUBFUNÇÃO E PROGRAMAS
CONFORME O VÍNCULO COM OS RECURSOS**

(Inc.II, § 2º, Art.2º)

Código	Especificação	Ordinário	Vinculado	Adm. Indireta	Total
10 302	Assistência Hospitalar e Ambulatorial	1.625.000,00	1.949.000,00		3.574.000,00
10 302 1003	Assistência Hospitalar e Ambulatorial	1.625.000,00	1.949.000,00		3.574.000,00
10 304	Vigilância Sanitária	3.000,00	95.000,00		98.000,00
10 304 1004	Vigilância Sanitária	3.000,00	95.000,00		98.000,00
10 305	Vigilância Epidemiológica	133.000,00	120.000,00		253.000,00
10 305 1005	Vigilância Ambiental e Epidemiológica	133.000,00	120.000,00		253.000,00
10 306	Alimentação e Nutrição		10.000,00		10.000,00
10 306 1006	Saúde Materno Infantil		10.000,00		10.000,00
12	Educação		15.963.000,00		15.963.000,00
12 306	Alimentação e Nutrição		530.000,00		530.000,00
12 306 1201	Alimentação e Nutrição		530.000,00		530.000,00
12 361	Ensino Fundamental		14.521.000,00		14.521.000,00
12 361 0406	Formação de Recursos Humanos		20.000,00		20.000,00
12 361 1202	Desenvolvimento do Ensino Fundamental		12.932.000,00		12.932.000,00
12 361 1203	Gestão da Política de Educação		359.000,00		359.000,00
12 361 1204	Programa Dinheiro Direto na Escola (PDDE)		70.000,00		70.000,00
12 361 1205	Programa Transporte Escolar		1.140.000,00		1.140.000,00
12 364	Ensino Superior		10.000,00		10.000,00
12 364 1203	Gestão da Política de Educação		10.000,00		10.000,00
12 365	Educação Infantil		667.000,00		667.000,00
12 365 1206	Desenvolvimento da Educação Infantil		667.000,00		667.000,00
12 366	Educação de Jovens e Adultos		220.000,00		220.000,00
12 366 1207	Brasil Alfabetizado e Educação de Jovens e Adulto		220.000,00		220.000,00
12 367	Educação Especial		15.000,00		15.000,00
12 367 1208	Desenvolvimento da Educação Especial		15.000,00		15.000,00
13	Cultura	441.000,00	30.000,00		471.000,00
13 392	Difusão Cultural	441.000,00	30.000,00		471.000,00
13 392 0401	Administração Geral	441.000,00	30.000,00		471.000,00
15	Urbanismo	1.975.000,00	1.240.000,00		3.215.000,00
15 451	Infraestrutura Urbana	1.635.000,00	1.190.000,00		2.825.000,00
15 451 0401	Administração Geral	1.435.000,00	50.000,00		1.485.000,00
15 451 1501	Planejamento Urbano	100.000,00	950.000,00		1.050.000,00
15 451 1502	Infraestrutura Urbana	10.000,00	20.000,00		30.000,00
15 451 1503	Ampliação do Patrimônio Público	70.000,00	20.000,00		90.000,00
15 451 1504	Aterro Sanitário	10.000,00	70.000,00		80.000,00
15 451 1505	Iluminação Pública	10.000,00	70.000,00		80.000,00
15 451 1506	Distrito Industrial		10.000,00		10.000,00
15 452	Serviços Urbanos	320.000,00			320.000,00
15 452 1505	Iluminação Pública	320.000,00			320.000,00
15 813	Lazer	20.000,00	50.000,00		70.000,00
15 813 1502	Infraestrutura Urbana	20.000,00	50.000,00		70.000,00
16	Habitação	10.000,00	20.000,00		30.000,00
16 482	Habitação Urbana	10.000,00	20.000,00		30.000,00
16 482 1601	Habitações Urbanas	10.000,00	20.000,00		30.000,00
17	Saneamento	10.000,00	50.000,00		60.000,00



**DESPESA POR FUNÇÃO, SUBFUNÇÃO E PROGRAMAS
CONFORME O VÍNCULO COM OS RECURSOS**
(Inc.II, § 2º, Art.2º)

Lei: 960, Data: 31/10/2016

Código	Especificação	Ordinário	Vinculado	Adm. Indireta	Total
17 512	Saneamento Básico Urbano	10.000,00	50.000,00		60.000,00
17 512 1701	Saneamento Geral	10.000,00	50.000,00		60.000,00
18	Gestão Ambiental	20.000,00	130.000,00		150.000,00
18 544	Recursos Hídricos	20.000,00	130.000,00		150.000,00
18 544 1801	Abastecimento D'água	20.000,00	130.000,00		150.000,00
20	Agricultura	1.265.000,00	140.000,00		1.405.000,00
20 122	Administração Geral	1.110.000,00	50.000,00		1.160.000,00
20 122 0401	Administração Geral	1.110.000,00	50.000,00		1.160.000,00
20 605	Abastecimento	90.000,00	90.000,00		180.000,00
20 605 2001	Sistema de Distribuição de Produtos Agrícolas	90.000,00	90.000,00		180.000,00
20 606	Extensão Rural	65.000,00			65.000,00
20 606 2002	Extensão Rural	65.000,00			65.000,00
23	Comércio e Serviços	50.000,00	40.000,00		90.000,00
23 692	Comercialização	35.000,00	40.000,00		75.000,00
23 692 2302	Comercialização	35.000,00	40.000,00		75.000,00
23 695	Turismo	15.000,00			15.000,00
23 695 2301	Promoção do Turismo	15.000,00			15.000,00
26	Transporte	10.000,00	160.000,00		170.000,00
26 782	Transporte Rodoviário	10.000,00	160.000,00		170.000,00
26 782 2601	Estradas Vicinais	10.000,00	160.000,00		170.000,00
27	Desporto e Lazer	54.700,00	540.000,00		594.700,00
27 812	Desporto Comunitário	44.700,00	200.000,00		244.700,00
27 812 2701	Desporto Amador	44.700,00	200.000,00		244.700,00
27 813	Lazer	10.000,00	340.000,00		350.000,00
27 813 2701	Desporto Amador	10.000,00	340.000,00		350.000,00
28	Encargos Especiais	508.000,00	2.000,00		510.000,00
28 846	Outros Encargos Especiais	508.000,00	2.000,00		510.000,00
28 846 0003	Encargos Especiais	508.000,00	2.000,00		510.000,00
99	Reserva de Contingência	420.000,00			420.000,00
99 999	Reserva de Contingência	420.000,00			420.000,00
99 999 9999	Reserva de Contingência	420.000,00			420.000,00

**PREFEITURA DE CUMARU**

CENTRO - CNPJ:11097391/0001-20

Orçamento Programa - Exercício de 2019

Anexo 09

Page 1

DEMONSTRATIVO DAS DESPESAS POR ORGÃO E FUNÇÕES DE GOVERNO

(Inc. II, § 2º, Art. 2º)

Lei: 960, Data: 31/10/2016

ORGÃO	01 01	Câmara Municipal de Cumaru	Valor
Função	01	Legislativa	2.092.000,00
Função	28	Encargos Especiais	108.000,00
ORGÃO	02 01	Gabinete da Prefeita	Valor
Função	04	Administração	958.000,00
ORGÃO	02 02	Secretaria de Assessoria Especial	Valor
Função	04	Administração	160.000,00
ORGÃO	02 03	Secretaria de Administração e Finanças	Valor
Função	04	Administração	2.541.300,00
Função	28	Encargos Especiais	400.000,00
Função	99	Reserva de Contingência	420.000,00
ORGÃO	02 04	Secretaria de Educação	Valor
Função	12	Educação	15.963.000,00
ORGÃO	02 05	Secretaria de Cultura, Turismo e Esporte	Valor
Função	13	Cultura	471.000,00
Função	23	Comércio e Serviços	15.000,00
Função	27	Desporto e Lazer	464.700,00
ORGÃO	02 06	Secretaria de Saúde	Valor
Função	10	Saúde	10.009.000,00
ORGÃO	02 07	Secretaria de Assistência Social e Trabalho	Valor
Função	08	Assistência Social	2.315.000,00
ORGÃO	02 08	Secretaria de Infra-Estrutura	Valor
Função	06	Segurança Pública	25.000,00
Função	15	Urbanismo	3.215.000,00
Função	16	Habitação	30.000,00
Função	17	Saneamento	60.000,00
Função	18	Gestão Ambiental	150.000,00
Função	20	Agricultura	110.000,00
Função	26	Transporte	170.000,00
Função	27	Desporto e Lazer	130.000,00
ORGÃO	02 09	Secretaria de Agricultura, Indústria e Comércio	Valor
Função	20	Agricultura	1.295.000,00

**PREFEITURA DE CUMARU**

CENTRO - CNPJ:11097391/0001-20

Orçamento Programa - Exercício de 2019

Anexo 09

Page 2

DEMONSTRATIVO DAS DESPESAS POR ORGÃO E FUNÇÕES DE GOVERNO

(Inc. II, § 2º, Art. 2º)

Lei: 960, Data: 31/10/2016

ORGÃO			Valor
02 09	Secretaria de Agricultura, Indústria e Comércio		
Função	23	Comércio e Serviços	75.000,00
ORGÃO	02 10	Secretaria de Governo	Valor
Função	04	Administração	175.000,00
ORGÃO	02 11	Sec. Extraordinária de Articulação e Projetos Especiais	Valor
Função	04	Administração	105.000,00
ORGÃO	02 16	CUMARUPREV - Fundo Financeiro	Valor
Função	04	Administração	312.000,00
Função	09	Previdência Social	6.432.000,00
Função	28	Encargos Especiais	1.000,00
ORGÃO	02 17	CUMARUPREV - Fundo Previdenciário	Valor
Função	09	Previdência Social	301.000,00
Função	28	Encargos Especiais	1.000,00
TOTAL GERAL			48.504.000,00

RESUMO DO TOTAL ORÇADO POR ORGÃO

01 01	Câmara Municipal de Cumarú	2.200.000,00
02 01	Gabinete da Prefeita	958.000,00
02 02	Secretaria de Assessoria Especial	160.000,00
02 03	Secretaria de Administração e Finanças	3.361.300,00
02 04	Secretaria de Educação	15.963.000,00
02 05	Secretaria de Cultura, Turismo e Esporte	950.700,00
02 06	Secretaria de Saúde	10.009.000,00
02 07	Secretaria de Assistência Social e Trabalho	2.315.000,00
02 08	Secretaria de Infra-Estrutura	3.890.000,00
02 09	Secretaria de Agricultura, Indústria e Comércio	1.370.000,00
02 10	Secretaria de Governo	175.000,00
02 11	Sec. Extraordinária de Articulação e Projetos Especiais	105.000,00
02 16	CUMARUPREV - Fundo Financeiro	6.745.000,00
02 17	CUMARUPREV - Fundo Previdenciário	302.000,00
TOTAL		48.504.000,00

RESUMO DO TOTAL ORÇADO POR FUNÇÃO



DEMONSTRATIVO DAS DESPESAS POR ORGÃO E FUNÇÕES DE GOVERNO

(Inc.II, § 2º, Art.2º)

Lei: 960, Data: 31/10/2016

01	Legislativa	2.092.000,00
04	Administração	4.251.300,00
06	Segurança Pública	25.000,00
08	Assistência Social	2.315.000,00
09	Previdência Social	6.733.000,00
10	Saúde	10.009.000,00
12	Educação	15.963.000,00
13	Cultura	471.000,00
15	Urbanismo	3.215.000,00
16	Habitação	30.000,00
17	Saneamento	60.000,00
18	Gestão Ambiental	150.000,00
20	Agricultura	1.405.000,00
23	Comércio e Serviços	90.000,00
26	Transporte	170.000,00
27	Desporto e Lazer	594.700,00
28	Encargos Especiais	510.000,00
99	Reserva de Contingência	420.000,00
TOTAL		48.504.000,00

**PREFEITURA DE CUMARU**

CENTRO - CNPJ:11097391/0001-20

Orçamento Programa - Exercício de 2019

Page 1

QUADRO AUXILIAR DE DETALHAMENTO DA DESPESA

Lei: 960, Data: 31/10/2016

PODER 01 PODER LEGISLATIVO
ORGÃO 01 Câmara Municipal de Cumaru
UNIDADE 00 Câmara Municipal de Cumaru

Aplicação Programada	Proj/Ativ	Finalidade	Categoria	Detalhada	Total Grupo	Total Categ.	Total Func.
F.R. - C.A.							
Construção, Reforma e/ou Ampliação do Prédio da Câmara	01.031.0101.1001.0000						30.000,00
4 DESPESAS DE CAPIT						30.000,00	
4 INVESTIMENTOS					30.000,00		
OBRAS E INSTALAÇÕES			4.4.90.51.00	30.000,00			
Manutenção das Atividades Legislativas	01.031.0101.2001.0000						1.150.000,00
3 DESPESAS CORREN'						1.150.000,00	
1 PESSOAL E ENCARGOS SOCIAIS					1.100.000,00		
VENCIMENTOS E VANTAGENS FIXAS - PESSOAL CIVIL			3.1.90.11.00	1.000.000,00			
INDENIZAÇÕES E RESTITUIÇÕES TRABALHISTAS			3.1.90.94.00	100.000,00			
3 OUTRAS DESPESAS CORRENTES					50.000,00		
DIÁRIAS - CIVIL			3.3.90.14.00	50.000,00			
Manutenção das Atividades da Câmara	01.031.0101.2002.0000						520.000,00
3 DESPESAS CORREN'						490.000,00	
1 PESSOAL E ENCARGOS SOCIAIS					90.000,00		
Pensões do RPPS e do Militar			3.1.90.03.00	30.000,00			
VENCIMENTOS E VANTAGENS FIXAS - PESSOAL CIVIL			3.1.90.11.00	60.000,00			
3 OUTRAS DESPESAS CORRENTES					400.000,00		
DIÁRIAS - CIVIL			3.3.90.14.00	10.000,00			
MATERIAL DE CONSUMO			3.3.90.30.00	30.000,00			
PASSAGENS E DESPESAS COM LOCOMOÇÃO			3.3.90.33.00	10.000,00			
SERVIÇOS DE CONSULTORIA			3.3.90.35.00	140.000,00			
OUTROS SERVIÇOS DE TERCEIROS - PESSOA FÍSICA			3.3.90.36.00	80.000,00			
OUTROS SERVIÇOS DE TERCEIROS - PESSOA JURÍDICA			3.3.90.39.00	120.000,00			
DESPESAS DE EXERCÍCIOS ANTERIORES			3.3.90.92.00	10.000,00			
4 DESPESAS DE CAPIT						30.000,00	
4 INVESTIMENTOS					30.000,00		
EQUIPAMENTOS E MATERIAL PERMANENTE			4.4.90.52.00	30.000,00			
Manutenção do Controle Interno	01.031.0101.2004.0000						102.000,00
3 DESPESAS CORREN'						102.000,00	
1 PESSOAL E ENCARGOS SOCIAIS					60.000,00		
VENCIMENTOS E VANTAGENS FIXAS - PESSOAL CIVIL			3.1.90.11.00	60.000,00			
3 OUTRAS DESPESAS CORRENTES					42.000,00		
DIÁRIAS - CIVIL			3.3.90.14.00	10.000,00			
MATERIAL DE CONSUMO			3.3.90.30.00	10.000,00			
OUTROS SERVIÇOS DE TERCEIROS - PESSOA FÍSICA			3.3.90.36.00	12.000,00			
OUTROS SERVIÇOS DE TERCEIROS - PESSOA JURÍDICA			3.3.90.39.00	10.000,00			
Despesas com Obrigações Patronais	01.031.0101.2005.0000						290.000,00
3 DESPESAS CORREN'						290.000,00	
1 PESSOAL E ENCARGOS SOCIAIS					290.000,00		
OBRIGAÇÕES PATRONAIS			3.1.90.13.00	290.000,00			
Pagamento de Precatórios	28.846.0003.0002.0000						10.000,00
3 DESPESAS CORREN'						10.000,00	
1 PESSOAL E ENCARGOS SOCIAIS					10.000,00		
SENTENÇAS JUDICIAIS			3.1.90.91.00	10.000,00			
Indenizações e Restituições Diversas	28.846.0003.0004.0000						88.000,00
3 DESPESAS CORREN'						88.000,00	
3 OUTRAS DESPESAS CORRENTES					88.000,00		
INDENIZAÇÕES E RESTITUIÇÕES			3.3.90.93.00	88.000,00			



PREFEITURA DE CUMARU

CENTRO - CNPJ:11097391/0001-20

Orçamento Programa - Exercício de 2019

Page 2

QUADRO AUXILIAR DE DETALHAMENTO DA DESPESA

Lei: 960, Data: 31/10/2016

PODER 01 PODER LEGISLATIVO
ORGÃO 01 Câmara Municipal de Cumaru
UNIDADE 00 Câmara Municipal de Cumaru

Aplicacao Programada	Proj/Ativ	Finalidade	Categoria	Detalhada	TotalGrupo	Total Categ.	Total Func.
		F.R. - C.A.					
Amortização da Dívida	28.846.0003.0005.0000						10.000,00
4 DESPESAS DE CAPIT						10.000,00	
6 AMORTIZAÇÃO DA DÍVIDA					10.000,00		
PRINCIPAL DA DÍVIDA CONTRATUAL RESGATADA			4.6.90.71.00	10.000,00			
TOTAL							2.200.000,00



PREFEITURA DE CUMARU
CENTRO - CNPJ:11097391/0001-20

Orçamento Programa - Exercício de 2019

Page 3

QUADRO AUXILIAR DE DETALHAMENTO DA DESPESA

Lei: 960, Data: 31/10/2016

PODER 02 PODER EXECUTIVO
ORGÃO 01 Gabinete da Prefeita
UNIDADE 00 Gabinete da Prefeita

Aplicação Programada	Proj/Ativ	Finalidade	Categoria	Detalhada	TotalGrupo	Total Categ.	Total Func.
		F.R. - C.A.					
Gestão Técnica e Administrativa do Gabinete da Prefeita	04.122.0401.2201.0000						840.000,00
3	DESPESAS CORREN'					820.000,00	
1	PESSOAL E ENCARGOS SOCIAIS				600.000,00		
	VENCIMENTOS E VANTAGENS FIXAS - PESSOAL CIVIL		3.1.90.11.00	550.000,00			
	INDENIZAÇÕES E RESTITUIÇÕES TRABALHISTAS		3.1.90.94.00	50.000,00			
3	OUTRAS DESPESAS CORRENTES				220.000,00		
	MATERIAL DE CONSUMO		3.3.90.30.00	20.000,00			
	PASSAGENS E DESPESAS COM LOCOMOÇÃO		3.3.90.33.00	20.000,00			
	OUTROS SERVIÇOS DE TERCEIROS - PESSOA FÍSICA		3.3.90.36.00	10.000,00			
	OUTROS SERVIÇOS DE TERCEIROS - PESSOA JURÍDICA		3.3.90.39.00	170.000,00			
4	DESPESAS DE CAPIT					20.000,00	
4	INVESTIMENTOS				20.000,00		
	EQUIPAMENTOS E MATERIAL PERMANENTE		4.4.90.52.00	20.000,00			
Manutenção do Controle Interno	04.124.0402.2202.0000						118.000,00
3	DESPESAS CORREN'					118.000,00	
1	PESSOAL E ENCARGOS SOCIAIS				70.000,00		
	VENCIMENTOS E VANTAGENS FIXAS - PESSOAL CIVIL		3.1.90.11.00	70.000,00			
3	OUTRAS DESPESAS CORRENTES				48.000,00		
	DIÁRIAS - CIVIL		3.3.90.14.00	8.000,00			
	MATERIAL DE CONSUMO		3.3.90.30.00	10.000,00			
	PASSAGENS E DESPESAS COM LOCOMOÇÃO		3.3.90.33.00	10.000,00			
	OUTROS SERVIÇOS DE TERCEIROS - PESSOA FÍSICA		3.3.90.36.00	10.000,00			
	OUTROS SERVIÇOS DE TERCEIROS - PESSOA JURÍDICA		3.3.90.39.00	10.000,00			
TOTAL							958.000,00

**PREFEITURA DE CUMARU**

CENTRO - CNPJ:11097391/0001-20

Orçamento Programa - Exercício de 2019

Page 4

QUADRO AUXILIAR DE DETALHAMENTO DA DESPESA

Lei: 960, Data: 31/10/2016

PODER 02 PODER EXECUTIVO
ORGÃO 02 Secretaria de Assessoria Especial
UNIDADE 00 Secretaria de Assessoria Especial

Aplicacao Programada	Proj/Ativ	Finalidade	Categoria	Detalhada	TotalGrupo	Total Categ.	Total Func.
		F.R. - C.A.					
Gestão Técnica e Administrativa da Sec. de Assuntos Jurídicos	04.122.0401.2203.0000						140.000,00
3	DESPESAS CORREN'					130.000,00	
1	PESSOAL E ENCARGOS SOCIAIS				90.000,00		
	VENCIMENTOS E VANTAGENS FIXAS - PESSOAL CIVIL		3.1.90.11.00	90.000,00			
3	OUTRAS DESPESAS CORRENTES				40.000,00		
	DIÁRIAS - CIVIL		3.3.90.14.00	5.000,00			
	MATERIAL DE CONSUMO		3.3.90.30.00	10.000,00			
	OUTROS SERVIÇOS DE TERCEIROS - PESSOA FÍSICA		3.3.90.36.00	5.000,00			
	OUTROS SERVIÇOS DE TERCEIROS - PESSOA JURÍDICA		3.3.90.39.00	20.000,00			
4	DESPESAS DE CAPIT					10.000,00	
4	INVESTIMENTOS				10.000,00		
	EQUIPAMENTOS E MATERIAL PERMANENTE		4.4.90.52.00	10.000,00			
Divulgação Institucional, Imprensas e Publicações Diversas	04.122.0401.2204.0000						20.000,00
3	DESPESAS CORREN'					20.000,00	
3	OUTRAS DESPESAS CORRENTES				20.000,00		
	OUTROS SERVIÇOS DE TERCEIROS - PESSOA FÍSICA		3.3.90.36.00	10.000,00			
	OUTROS SERVIÇOS DE TERCEIROS - PESSOA JURÍDICA		3.3.90.39.00	10.000,00			
TOTAL							160.000,00

**PREFEITURA DE CUMARU**

CENTRO - CNPJ:11097391/0001-20

Orçamento Programa - Exercício de 2019

Page 5

QUADRO AUXILIAR DE DETALHAMENTO DA DESPESA

Lei: 960, Data: 31/10/2016

PODER 02 PODER EXECUTIVO
ORGÃO 03 Secretaria de Administração e Finanças
UNIDADE 00 Secretaria de Administração e Finanças

Aplicação Programada	Proj/Ativ	Finalidade	Categoria	Detalhada	Total Grupo	Total Categ.	Total Func.
F.R. - C.A.							
Manutenção da Secretaria de Administração e Finanças	04.122.0401.2205.0000						870.000,00
3	DESPESAS CORREN'					860.000,00	
1	PESSOAL E ENCARGOS SOCIAIS				260.000,00		
	VENCIMENTOS E VANTAGENS FIXAS - PESSOAL CIVIL		3.1.90.11.00	230.000,00			
	INDENIZAÇÕES E RESTITUIÇÕES TRABALHISTAS		3.1.90.94.00	30.000,00			
3	OUTRAS DESPESAS CORRENTES				600.000,00		
	DIÁRIAS - CIVIL		3.3.90.14.00	30.000,00			
	MATERIAL DE CONSUMO		3.3.90.30.00	50.000,00			
	PASSAGENS E DESPESAS COM LOCOMOÇÃO		3.3.90.33.00	10.000,00			
	SERVIÇOS DE CONSULTORIA		3.3.90.35.00	80.000,00			
	OUTROS SERVIÇOS DE TERCEIROS - PESSOA FÍSICA		3.3.90.36.00	30.000,00			
	OUTROS SERVIÇOS DE TERCEIROS - PESSOA JURÍDICA		3.3.90.39.00	400.000,00			
4	DESPESAS DE CAPIT					10.000,00	
4	INVESTIMENTOS				10.000,00		
	EQUIPAMENTOS E MATERIAL PERMANENTE		4.4.90.52.00	10.000,00			
Manutenção dos Serviços do Patrimônio Público	04.122.0401.2207.0000						20.000,00
3	DESPESAS CORREN'					20.000,00	
3	OUTRAS DESPESAS CORRENTES				20.000,00		
	MATERIAL DE CONSUMO		3.3.90.30.00	5.000,00			
	OUTROS SERVIÇOS DE TERCEIROS - PESSOA FÍSICA		3.3.90.36.00	5.000,00			
	OUTROS SERVIÇOS DE TERCEIROS - PESSOA JURÍDICA		3.3.90.39.00	10.000,00			
Obrigações Patronais	04.122.0403.2306.0000						1.106.300,00
3	DESPESAS CORREN'					1.106.300,00	
1	PESSOAL E ENCARGOS SOCIAIS				1.106.300,00		
	OBRIGAÇÕES PATRONAIS		3.1.90.13.00	440.000,00			
	OBRIGAÇÕES PATRONAIS - INTRA-ORÇAMENTÁRIO		3.1.91.13.00	666.300,00			
Disp. Pagamentos de Obrigações Tributárias e Contribuições Sociais - PASEP e INSS PRESTADOR	04.122.0404.2305.0000						400.000,00
3	DESPESAS CORREN'					400.000,00	
3	OUTRAS DESPESAS CORRENTES				400.000,00		
	OBRIGAÇÕES TRIBUTÁRIAS E CONTRIBUTIVAS		3.3.90.47.00	400.000,00			
Manutenção dos Serviços de Contabilidade	04.123.0405.2210.0000						100.000,00
3	DESPESAS CORREN'					100.000,00	
3	OUTRAS DESPESAS CORRENTES				100.000,00		
	MATERIAL DE CONSUMO		3.3.90.30.00	10.000,00			
	SERVIÇOS DE CONSULTORIA		3.3.90.35.00	50.000,00			
	OUTROS SERVIÇOS DE TERCEIROS - PESSOA FÍSICA		3.3.90.36.00	20.000,00			
	OUTROS SERVIÇOS DE TERCEIROS - PESSOA JURÍDICA		3.3.90.39.00	20.000,00			
Capacitação, Qualificação e Treinamento de Servidores da Administração Municipal	04.128.0406.2303.0000						45.000,00
3	DESPESAS CORREN'					45.000,00	
3	OUTRAS DESPESAS CORRENTES				45.000,00		
	DIÁRIAS - CIVIL		3.3.90.14.00	10.000,00			
	MATERIAL DE CONSUMO		3.3.90.30.00	5.000,00			
	SERVIÇOS DE CONSULTORIA		3.3.90.35.00	10.000,00			
	OUTROS SERVIÇOS DE TERCEIROS - PESSOA FÍSICA		3.3.90.36.00	10.000,00			
	OUTROS SERVIÇOS DE TERCEIROS - PESSOA JURÍDICA		3.3.90.39.00	10.000,00			
Pagamento de Precatórios e Sentenças Judiciais	28.846.0003.0001.0000						20.000,00
3	DESPESAS CORREN'					20.000,00	

**PREFEITURA DE CUMARU**

CENTRO - CNPJ:11097391/0001-20

Orçamento Programa - Exercício de 2019

Page 6

QUADRO AUXILIAR DE DETALHAMENTO DA DESPESA

Lei: 960, Data: 31/10/2016

PODER 02 PODER EXECUTIVO
ORGÃO 03 Secretaria de Administração e Finanças
UNIDADE 00 Secretaria de Administração e Finanças

Aplicação Programada	Proj/Ativ	Finalidade F.R. - C.A.	Categoria	Detalhada	TotalGrupo	Total Categ.	Total Func.
Pagamento de Precatórios e Sentenças Judiciais	28.846.0003.0001.0000						20.000,00
3 DESPESAS CORREN'						20.000,00	
1 PESSOAL E ENCARGOS SOCIAIS					10.000,00		
SENTENÇAS JUDICIAIS			3.1.90.91.00	10.000,00			
3 OUTRAS DESPESAS CORRENTES					10.000,00		
SENTENÇAS JUDICIAIS			3.3.90.91.00	10.000,00			
Indenizações e Restituições Diversas	28.846.0003.0004.0000						50.000,00
3 DESPESAS CORREN'						50.000,00	
3 OUTRAS DESPESAS CORRENTES					50.000,00		
INDENIZAÇÕES E RESTITUIÇÕES			3.3.90.93.00	50.000,00			
Amortização da Dívida	28.846.0003.0005.0000						330.000,00
4 DESPESAS DE CAPIT						330.000,00	
6 AMORTIZAÇÃO DA DÍVIDA					330.000,00		
PRINCIPAL DA DÍVIDA CONTRATUAL RESGATADA			4.6.90.71.00	280.000,00			
PRINCIPAL DA DÍVIDA CONTRATUAL RESGATADA - INTRA-ORÇAM			4.6.91.71.00	50.000,00			
Reserva de Contingência	99.999.9999.9999.0000						420.000,00
9 RESERVA DE CONTIN'						420.000,00	
9 RESERVA DE CONTINGÊNCIA					420.000,00		
RESERVA DE CONTINGÊNCIA			9.9.99.99.00	420.000,00			
TOTAL							3.361.300,00

**PREFEITURA DE CUMARU**

CENTRO - CNPJ:11097391/0001-20

Orçamento Programa - Exercício de 2019

Page 7

QUADRO AUXILIAR DE DETALHAMENTO DA DESPESA

Lei: 960, Data: 31/10/2016

PODER 02 PODER EXECUTIVO
ORGÃO 04 Secretaria de Educação
UNIDADE 00 Secretaria de Educação

Aplicação Programada	Proj/Ativ	Finalidade	Categoria	Detalhada	Total Grupo	Total Categ.	Total Func.
			F.R. - C.A.				
Programa de Alimentação Escolar	12.306.1201.2227.0000						530.000,00
3 DESPESAS CORREN'						530.000,00	
3 OUTRAS DESPESAS CORRENTES					530.000,00		
MATERIAL DE CONSUMO			3.3.90.30.00	160.000,00			
MATERIAL DE CONSUMO			3.3.90.30.00	250.000,00			
OUTROS SERVIÇOS DE TERCEIROS - PESSOA FÍSICA			3.3.90.36.00	10.000,00			
OUTROS SERVIÇOS DE TERCEIROS - PESSOA FÍSICA			3.3.90.36.00	50.000,00			
OUTROS SERVIÇOS DE TERCEIROS - PESSOA JURÍDICA			3.3.90.39.00	10.000,00			
OUTROS SERVIÇOS DE TERCEIROS - PESSOA JURÍDICA			3.3.90.39.00	50.000,00			
Manutenção de Formação Continuada e Qualificação Profissional	12.361.0406.2218.0000						20.000,00
3 DESPESAS CORREN'						20.000,00	
3 OUTRAS DESPESAS CORRENTES					20.000,00		
DIÁRIAS - CIVIL			3.3.90.14.00	5.000,00			
MATERIAL DE CONSUMO			3.3.90.30.00	5.000,00			
OUTROS SERVIÇOS DE TERCEIROS - PESSOA FÍSICA			3.3.90.36.00	5.000,00			
OUTROS SERVIÇOS DE TERCEIROS - PESSOA JURÍDICA			3.3.90.39.00	5.000,00			
Const., Amp. e Reforma de Unidades Escolares e Quadras Esportivas	12.361.1202.1105.0000						400.000,00
4 DESPESAS DE CAPIT						400.000,00	
4 INVESTIMENTOS					400.000,00		
OBRAS E INSTALAÇÕES			4.4.90.51.00	150.000,00			
OBRAS E INSTALAÇÕES			4.4.90.51.00	100.000,00			
OBRAS E INSTALAÇÕES			4.4.90.51.00	50.000,00			
AQUISIÇÃO DE IMÓVEIS			4.4.90.61.00	100.000,00			
Manutenção do Ensino Fundamental	12.361.1202.2214.0000						1.822.000,00
3 DESPESAS CORREN'						1.482.000,00	
1 PESSOAL E ENCARGOS SOCIAIS					160.000,00		
CONTRATAÇÃO POR TEMPO DETERMINADO			3.1.90.04.00	10.000,00			
VENCIMENTOS E VANTAGENS FIXAS - PESSOAL CIVIL			3.1.90.11.00	120.000,00			
OBRIGAÇÕES PATRONAIS			3.1.90.13.00	10.000,00			
INDENIZAÇÕES E RESTITUIÇÕES TRABALHISTAS			3.1.90.94.00	10.000,00			
OBRIGAÇÕES PATRONAIS - INTRA-ORÇAMENTÁRIO			3.1.91.13.00	10.000,00			
3 OUTRAS DESPESAS CORRENTES					1.322.000,00		
DIÁRIAS - CIVIL			3.3.90.14.00	12.000,00			
MATERIAL DE CONSUMO			3.3.90.30.00	420.000,00			
MATERIAL DE CONSUMO			3.3.90.30.00	80.000,00			
Material, Bem ou Serviço para Distribuição Gratuita			3.3.90.32.00	130.000,00			
SERVIÇOS DE CONSULTORIA			3.3.90.35.00	10.000,00			
OUTROS SERVIÇOS DE TERCEIROS - PESSOA FÍSICA			3.3.90.36.00	60.000,00			
OUTROS SERVIÇOS DE TERCEIROS - PESSOA FÍSICA			3.3.90.36.00	150.000,00			
OUTROS SERVIÇOS DE TERCEIROS - PESSOA JURÍDICA			3.3.90.39.00	300.000,00			
OUTROS SERVIÇOS DE TERCEIROS - PESSOA JURÍDICA			3.3.90.39.00	150.000,00			
DESPESAS DE EXERCÍCIOS ANTERIORES			3.3.90.92.00	10.000,00			
4 DESPESAS DE CAPIT					340.000,00		
4 INVESTIMENTOS					340.000,00		
EQUIPAMENTOS E MATERIAL PERMANENTE			4.4.90.52.00	160.000,00			
EQUIPAMENTOS E MATERIAL PERMANENTE			4.4.90.52.00	180.000,00			
Manutenção das Atividades do Programa Salário Educação	12.361.1202.2314.0000						700.000,00
3 DESPESAS CORREN'						630.000,00	

**PREFEITURA DE CUMARU**

CENTRO - CNPJ:11097391/0001-20

Orçamento Programa - Exercício de 2019

Page 8

QUADRO AUXILIAR DE DETALHAMENTO DA DESPESA

Lei: 960, Data: 31/10/2016

PODER 02 PODER EXECUTIVO
ORGÃO 04 Secretaria de Educação
UNIDADE 00 Secretaria de Educação

Aplicação Programada	Proj/Ativ	Finalidade	Categoria	Detalhada	TotalGrupo	Total Categ.	Total Func.
		F.R. - C.A.					
Manutenção das Atividades do Programa Salário Educação	12.361.1202.2314.0000						700.000,00
3	DESPESAS CORREN'					630.000,00	
3	OUTRAS DESPESAS CORRENTES				630.000,00		
	MATERIAL DE CONSUMO		3.3.90.30.00	180.000,00			
	OUTROS SERVIÇOS DE TERCEIROS - PESSOA FÍSICA		3.3.90.36.00	50.000,00			
	OUTROS SERVIÇOS DE TERCEIROS - PESSOA JURÍDICA		3.3.90.39.00	400.000,00			
4	DESPESAS DE CAPIT					70.000,00	
4	INVESTIMENTOS				70.000,00		
	EQUIPAMENTOS E MATERIAL PERMANENTE		4.4.90.52.00	70.000,00			
Manutenção das Atividades da Secretaria de Educação	12.361.1203.2308.0000						359.000,00
3	DESPESAS CORREN'					339.000,00	
1	PESSOAL E ENCARGOS SOCIAIS				105.000,00		
	CONTRATAÇÃO POR TEMPO DETERMINADO		3.1.90.04.00	5.000,00			
	VENCIMENTOS E VANTAGENS FIXAS - PESSOAL CIVIL		3.1.90.11.00	100.000,00			
3	OUTRAS DESPESAS CORRENTES				234.000,00		
	DIÁRIAS - CIVIL		3.3.90.14.00	10.000,00			
	MATERIAL DE CONSUMO		3.3.90.30.00	100.000,00			
	OUTROS SERVIÇOS DE TERCEIROS - PESSOA FÍSICA		3.3.90.36.00	30.000,00			
	OUTROS SERVIÇOS DE TERCEIROS - PESSOA FÍSICA		3.3.90.36.00	60.000,00			
	OUTROS SERVIÇOS DE TERCEIROS - PESSOA JURÍDICA		3.3.90.39.00	30.000,00			
	OBRIGAÇÕES TRIBUTÁRIAS E CONTRIBUTIVAS		3.3.90.47.00	2.000,00			
	DESPESAS DE EXERCÍCIOS ANTERIORES		3.3.90.92.00	2.000,00			
4	DESPESAS DE CAPIT					20.000,00	
4	INVESTIMENTOS				20.000,00		
	EQUIPAMENTOS E MATERIAL PERMANENTE		4.4.90.52.00	20.000,00			
Manutenção do Programa Dinheiro Direto da Escola	12.361.1204.2309.0000						70.000,00
3	DESPESAS CORREN'					70.000,00	
3	OUTRAS DESPESAS CORRENTES				70.000,00		
	CONTRIBUIÇÕES		3.3.50.41.00	5.000,00			
	SUBVENÇÕES SOCIAIS		3.3.50.43.00	5.000,00			
	MATERIAL DE CONSUMO		3.3.90.30.00	5.000,00			
	OUTROS SERVIÇOS DE TERCEIROS - PESSOA FÍSICA		3.3.90.36.00	5.000,00			
	OUTROS SERVIÇOS DE TERCEIROS - PESSOA JURÍDICA		3.3.90.39.00	50.000,00			
Manutenção do Transporte Escolar	12.361.1205.2223.0000						740.000,00
3	DESPESAS CORREN'					640.000,00	
3	OUTRAS DESPESAS CORRENTES				640.000,00		
	MATERIAL DE CONSUMO		3.3.90.30.00	20.000,00			
	MATERIAL DE CONSUMO		3.3.90.30.00	120.000,00			
	MATERIAL DE CONSUMO		3.3.90.30.00	50.000,00			
	OUTROS SERVIÇOS DE TERCEIROS - PESSOA FÍSICA		3.3.90.36.00	10.000,00			
	OUTROS SERVIÇOS DE TERCEIROS - PESSOA FÍSICA		3.3.90.36.00	10.000,00			
	OUTROS SERVIÇOS DE TERCEIROS - PESSOA FÍSICA		3.3.90.36.00	30.000,00			
	OUTROS SERVIÇOS DE TERCEIROS - PESSOA JURÍDICA		3.3.90.39.00	150.000,00			
	OUTROS SERVIÇOS DE TERCEIROS - PESSOA JURÍDICA		3.3.90.39.00	170.000,00			
	OUTROS SERVIÇOS DE TERCEIROS - PESSOA JURÍDICA		3.3.90.39.00	80.000,00			
4	DESPESAS DE CAPIT					100.000,00	
4	INVESTIMENTOS				100.000,00		
	EQUIPAMENTOS E MATERIAL PERMANENTE		4.4.90.52.00	100.000,00			
Concessão de Bolsas de Estudos	12.364.1203.2219.0000						10.000,00
3	DESPESAS CORREN'					10.000,00	
3	OUTRAS DESPESAS CORRENTES				10.000,00		
	AUXÍLIO FINANCEIRO A ESTUDANTE		3.3.90.18.00	10.000,00			

**PREFEITURA DE CUMARU**

CENTRO - CNPJ:11097391/0001-20

Orçamento Programa - Exercício de 2019

Page 9

QUADRO AUXILIAR DE DETALHAMENTO DA DESPESA

Lei: 960, Data: 31/10/2016

PODER 02 PODER EXECUTIVO
ORGÃO 04 Secretaria de Educação
UNIDADE 00 Secretaria de Educação

Aplicação Programada	Proj/Ativ	Finalidade	Categoria	Detalhada	TotalGrupo	Total Categ.	Total Func.
		F.R. - C.A.					
Concessão de Bolsas de Estudos	12.364.1203.2219.0000						10.000,00
Construção, Reforma e/ou Ampliação de Creches	12.365.1206.1168.0000						190.000,00
4 DESPESAS DE CAPITAL						190.000,00	
4 INVESTIMENTOS					190.000,00		
OBRAS E INSTALAÇÕES			4.4.90.51.00	100.000,00			
OBRAS E INSTALAÇÕES			4.4.90.51.00	90.000,00			
Manutenção da Educação Infantil	12.365.1206.2220.0000						237.000,00
3 DESPESAS CORRENTES						237.000,00	
1 PESSOAL E ENCARGOS SOCIAIS					180.000,00		
CONTRATAÇÃO POR TEMPO DETERMINADO			3.1.90.04.00	100.000,00			
VENCIMENTOS E VANTAGENS FIXAS - PESSOAL CIVIL			3.1.90.11.00	80.000,00			
3 OUTRAS DESPESAS CORRENTES					57.000,00		
MATERIAL DE CONSUMO			3.3.90.30.00	50.000,00			
OUTROS SERVIÇOS DE TERCEIROS - PESSOA FÍSICA			3.3.90.36.00	5.000,00			
OUTROS SERVIÇOS DE TERCEIROS - PESSOA JURÍDICA			3.3.90.39.00	2.000,00			
Manutenção da Educação de Jovens e Adultos	12.366.1207.2221.0000						80.000,00
3 DESPESAS CORRENTES						80.000,00	
1 PESSOAL E ENCARGOS SOCIAIS					50.000,00		
CONTRATAÇÃO POR TEMPO DETERMINADO			3.1.90.04.00	20.000,00			
VENCIMENTOS E VANTAGENS FIXAS - PESSOAL CIVIL			3.1.90.11.00	30.000,00			
3 OUTRAS DESPESAS CORRENTES					30.000,00		
MATERIAL DE CONSUMO			3.3.90.30.00	15.000,00			
OUTROS SERVIÇOS DE TERCEIROS - PESSOA FÍSICA			3.3.90.36.00	5.000,00			
OUTROS SERVIÇOS DE TERCEIROS - PESSOA JURÍDICA			3.3.90.39.00	10.000,00			
Manutenção da Educação Especial	12.367.1208.2222.0000						15.000,00
3 DESPESAS CORRENTES						15.000,00	
3 OUTRAS DESPESAS CORRENTES					15.000,00		
MATERIAL DE CONSUMO			3.3.90.30.00	5.000,00			
OUTROS SERVIÇOS DE TERCEIROS - PESSOA FÍSICA			3.3.90.36.00	5.000,00			
OUTROS SERVIÇOS DE TERCEIROS - PESSOA JURÍDICA			3.3.90.39.00	5.000,00			
TOTAL							5.173.000,00

**PREFEITURA DE CUMARU**

CENTRO - CNPJ:11097391/0001-20

Orçamento Programa - Exercício de 2019

Page 10

QUADRO AUXILIAR DE DETALHAMENTO DA DESPESA

Lei: 960, Data: 31/10/2016

PODER 02 PODER EXECUTIVO
ORGÃO 04 Secretaria de Educação
UNIDADE 01 FUNDEB

Aplicação Programada	Proj/Ativ	Finalidade	Categoria	Detalhada	TotalGrupo	Total Categ.	Total Func.
		F.R. - C.A.					
Const., Amp. e Reforma de Unidades Escolares e Quadras Esportivas	12.361.1202.1105.0000						270.000,00
4	DESPEAS DE CAPIT					270.000,00	
4	INVESTIMENTOS				270.000,00		
	OBRAS E INSTALAÇÕES		4.4.90.51.00	70.000,00			
	AQUISIÇÃO DE IMÓVEIS		4.4.90.61.00	200.000,00			
Manutenção do Ensino Fundamental 60%	12.361.1202.2259.0000						6.050.000,00
3	DESPEAS CORREN'					6.050.000,00	
1	PESSOAL E ENCARGOS SOCIAIS				6.050.000,00		
	CONTRATAÇÃO POR TEMPO DETERMINADO		3.1.90.04.00	800.000,00			
	VENCIMENTOS E VANTAGENS FIXAS - PESSOAL CIVIL		3.1.90.11.00	4.300.000,00			
	OBRIGAÇÕES PATRONAIS		3.1.90.13.00	200.000,00			
	INDENIZAÇÕES E RESTITUIÇÕES TRABALHISTAS		3.1.90.94.00	200.000,00			
	OBRIGAÇÕES PATRONAIS - INTRA-ORÇAMENTÁRIO		3.1.91.13.00	550.000,00			
Manutenção do Ensino Fundamental 40%	12.361.1202.2260.0000						3.690.000,00
3	DESPEAS CORREN'					3.680.000,00	
1	PESSOAL E ENCARGOS SOCIAIS				3.390.000,00		
	CONTRATAÇÃO POR TEMPO DETERMINADO		3.1.90.04.00	1.000.000,00			
	VENCIMENTOS E VANTAGENS FIXAS - PESSOAL CIVIL		3.1.90.11.00	1.700.000,00			
	OBRIGAÇÕES PATRONAIS		3.1.90.13.00	260.000,00			
	INDENIZAÇÕES E RESTITUIÇÕES TRABALHISTAS		3.1.90.94.00	200.000,00			
	OBRIGAÇÕES PATRONAIS - INTRA-ORÇAMENTÁRIO		3.1.91.13.00	230.000,00			
3	OUTRAS DESPEAS CORRENTES				290.000,00		
	MATERIAL DE CONSUMO		3.3.90.30.00	10.000,00			
	OUTROS SERVIÇOS DE TERCEIROS - PESSOA FÍSICA		3.3.90.36.00	20.000,00			
	OUTROS SERVIÇOS DE TERCEIROS - PESSOA JURÍDICA		3.3.90.39.00	260.000,00			
4	DESPEAS DE CAPIT					10.000,00	
4	INVESTIMENTOS				10.000,00		
	EQUIPAMENTOS E MATERIAL PERMANENTE		4.4.90.52.00	10.000,00			
Manutenção do Transporte Escolar	12.361.1205.2263.0000						400.000,00
3	DESPEAS CORREN'					400.000,00	
3	OUTRAS DESPEAS CORRENTES				400.000,00		
	MATERIAL DE CONSUMO		3.3.90.30.00	100.000,00			
	OUTROS SERVIÇOS DE TERCEIROS - PESSOA FÍSICA		3.3.90.36.00	50.000,00			
	OUTROS SERVIÇOS DE TERCEIROS - PESSOA JURÍDICA		3.3.90.39.00	250.000,00			
Construção, Reforma e/ou Ampliação de Creches	12.365.1206.1168.0000						30.000,00
4	DESPEAS DE CAPIT					30.000,00	
4	INVESTIMENTOS				30.000,00		
	OBRAS E INSTALAÇÕES		4.4.90.51.00	30.000,00			
Manutenção do Ensino Infantil 60%	12.365.1206.2261.0000						130.000,00
3	DESPEAS CORREN'					130.000,00	
1	PESSOAL E ENCARGOS SOCIAIS				130.000,00		
	CONTRATAÇÃO POR TEMPO DETERMINADO		3.1.90.04.00	30.000,00			
	VENCIMENTOS E VANTAGENS FIXAS - PESSOAL CIVIL		3.1.90.11.00	100.000,00			
Manutenção do Ensino Infantil 40%	12.365.1206.2311.0000						80.000,00
3	DESPEAS CORREN'					70.000,00	
1	PESSOAL E ENCARGOS SOCIAIS				40.000,00		
	CONTRATAÇÃO POR TEMPO DETERMINADO		3.1.90.04.00	30.000,00			
	VENCIMENTOS E VANTAGENS FIXAS - PESSOAL CIVIL		3.1.90.11.00	10.000,00			

**PREFEITURA DE CUMARU**

CENTRO - CNPJ:11097391/0001-20

Orçamento Programa - Exercício de 2019

Page 11

QUADRO AUXILIAR DE DETALHAMENTO DA DESPESA

Lei: 960, Data: 31/10/2016

PODER 02 PODER EXECUTIVO
ORGÃO 04 Secretaria de Educação
UNIDADE 01 FUNDEB

Aplicação Programada	Proj/Ativ	Finalidade	Categoria	Detalhada	TotalGrupo	Total Categ.	Total Func.
		F.R. - C.A.					
Manutenção do Ensino Infantil 40%	12.365.1206.2311.0000						80.000,00
3	DESPESAS CORREN'					70.000,00	
3	OUTRAS DESPESAS CORRENTES				30.000,00		
	MATERIAL DE CONSUMO		3.3.90.30.00	10.000,00			
	OUTROS SERVIÇOS DE TERCEIROS - PESSOA FÍSICA		3.3.90.36.00	10.000,00			
	OUTROS SERVIÇOS DE TERCEIROS - PESSOA JURÍDICA		3.3.90.39.00	10.000,00			
4	DESPESAS DE CAPIT					10.000,00	
4	INVESTIMENTOS				10.000,00		
	EQUIPAMENTOS E MATERIAL PERMANENTE		4.4.90.52.00	10.000,00			
Alfabetização de Jovens e Adultos 60%	12.366.1207.2262.0000						80.000,00
3	DESPESAS CORREN'					80.000,00	
1	PESSOAL E ENCARGOS SOCIAIS				80.000,00		
	CONTRATAÇÃO POR TEMPO DETERMINADO		3.1.90.04.00	30.000,00			
	VENCIMENTOS E VANTAGENS FIXAS - PESSOAL CIVIL		3.1.90.11.00	50.000,00			
Alfabetização de Jovens e Adulto 40%	12.366.1207.2310.0000						60.000,00
3	DESPESAS CORREN'					60.000,00	
1	PESSOAL E ENCARGOS SOCIAIS				40.000,00		
	CONTRATAÇÃO POR TEMPO DETERMINADO		3.1.90.04.00	20.000,00			
	VENCIMENTOS E VANTAGENS FIXAS - PESSOAL CIVIL		3.1.90.11.00	20.000,00			
3	OUTRAS DESPESAS CORRENTES				20.000,00		
	MATERIAL DE CONSUMO		3.3.90.30.00	10.000,00			
	OUTROS SERVIÇOS DE TERCEIROS - PESSOA FÍSICA		3.3.90.36.00	5.000,00			
	OUTROS SERVIÇOS DE TERCEIROS - PESSOA JURÍDICA		3.3.90.39.00	5.000,00			
TOTAL							10.790.000,00

**PREFEITURA DE CUMARU**

CENTRO - CNPJ:11097391/0001-20

Orçamento Programa - Exercício de 2019

Page 12

QUADRO AUXILIAR DE DETALHAMENTO DA DESPESA

Lei: 960, Data: 31/10/2016

PODER 02 PODER EXECUTIVO
ORGÃO 05 Secretaria de Cultura, Turismo e Esporte
UNIDADE 00 Secretaria de Cultura, Turismo e Esportes

Aplicação Programada	Proj/Ativ	Finalidade	Categoria	Detalhada	Total Grupo	Total Categ.	Total Func.
		F.R. - C.A.					
Gestão Técnica e Administrativa da Sec. de Cultura, Turismo e Esportes	13.392.0401.2229.0000						200.000,00
3 DESPESAS CORREN'						100.000,00	
1 PESSOAL E ENCARGOS SOCIAIS					60.000,00		
CONTRATAÇÃO POR TEMPO DETERMINADO			3.1.90.04.00	10.000,00			
VENCIMENTOS E VANTAGENS FIXAS - PESSOAL CIVIL			3.1.90.11.00	50.000,00			
3 OUTRAS DESPESAS CORRENTES					40.000,00		
DIÁRIAS - CIVIL			3.3.90.14.00	10.000,00			
MATERIAL DE CONSUMO			3.3.90.30.00	5.000,00			
PASSAGENS E DESPESAS COM LOCOMOÇÃO			3.3.90.33.00	5.000,00			
OUTROS SERVIÇOS DE TERCEIROS - PESSOA FÍSICA			3.3.90.36.00	10.000,00			
OUTROS SERVIÇOS DE TERCEIROS - PESSOA JURÍDICA			3.3.90.39.00	10.000,00			
4 DESPESAS DE CAPIT						100.000,00	
4 INVESTIMENTOS					100.000,00		
EQUIPAMENTOS E MATERIAL PERMANENTE			4.4.90.52.00	30.000,00			
EQUIPAMENTOS E MATERIAL PERMANENTE			4.4.90.52.00	40.000,00			
EQUIPAMENTOS E MATERIAL PERMANENTE			4.4.90.52.00	30.000,00			
Manutenção da Biblioteca	13.392.0401.2230.0000						25.000,00
3 DESPESAS CORREN'						15.000,00	
3 OUTRAS DESPESAS CORRENTES					15.000,00		
MATERIAL DE CONSUMO			3.3.90.30.00	5.000,00			
OUTROS SERVIÇOS DE TERCEIROS - PESSOA FÍSICA			3.3.90.36.00	5.000,00			
OUTROS SERVIÇOS DE TERCEIROS - PESSOA JURÍDICA			3.3.90.39.00	5.000,00			
4 DESPESAS DE CAPIT						10.000,00	
4 INVESTIMENTOS					10.000,00		
EQUIPAMENTOS E MATERIAL PERMANENTE			4.4.90.52.00	10.000,00			
Apoio as Atividades Festivas, Culturais e Folclóricas	13.392.0401.2232.0000						226.000,00
3 DESPESAS CORREN'						226.000,00	
3 OUTRAS DESPESAS CORRENTES					226.000,00		
MATERIAL DE CONSUMO			3.3.90.30.00	25.000,00			
PREMIAÇÕES CULTURAIS, ARTÍSTICAS, CIENTÍFICAS, DESPORTI			3.3.90.31.00	5.000,00			
Material, Bem ou Serviço para Distribuição Gratuita			3.3.90.32.00	1.000,00			
OUTROS SERVIÇOS DE TERCEIROS - PESSOA FÍSICA			3.3.90.36.00	75.000,00			
OUTROS SERVIÇOS DE TERCEIROS - PESSOA JURÍDICA			3.3.90.39.00	110.000,00			
Contribuições			3.3.90.41.00	10.000,00			
Subvenções Sociais as Entidades Culturais e Esportivas	13.392.0401.2312.0000						20.000,00
3 DESPESAS CORREN'						20.000,00	
3 OUTRAS DESPESAS CORRENTES					20.000,00		
SUBVENÇÕES SOCIAIS			3.3.50.43.00	20.000,00			
Apoio ao Turismo	23.695.2301.2233.0000						15.000,00
3 DESPESAS CORREN'						15.000,00	
3 OUTRAS DESPESAS CORRENTES					15.000,00		
MATERIAL DE CONSUMO			3.3.90.30.00	5.000,00			
OUTROS SERVIÇOS DE TERCEIROS - PESSOA FÍSICA			3.3.90.36.00	5.000,00			
OUTROS SERVIÇOS DE TERCEIROS - PESSOA JURÍDICA			3.3.90.39.00	5.000,00			
Execução de Obras Para Práticas de Esporte	27.812.2701.1169.0000						200.000,00
4 DESPESAS DE CAPIT						200.000,00	
4 INVESTIMENTOS					200.000,00		
OBRAS E INSTALAÇÕES			4.4.90.51.00	200.000,00			
Apoio ao Desporto Amador	27.812.2701.2234.0000						44.700,00

**PREFEITURA DE CUMARU**

CENTRO - CNPJ:11097391/0001-20

Orçamento Programa - Exercício de 2019

Page 13

QUADRO AUXILIAR DE DETALHAMENTO DA DESPESA

Lei: 960, Data: 31/10/2016

PODER 02 PODER EXECUTIVO
ORGÃO 05 Secretaria de Cultura, Turismo e Esporte
UNIDADE 00 Secretaria de Cultura, Turismo e Esportes

Aplicação Programada	Proj/Ativ	Finalidade	Categoria	Detalhada	Total Grupo	Total Categ.	Total Func.
		F.R. - C.A.					
Apoio ao Desporto Amador	27.812.2701.2234.0000						44.700,00
3 DESPESAS CORRENTE						44.700,00	
3 OUTRAS DESPESAS CORRENTES					44.700,00		
MATERIAL DE CONSUMO			3.3.90.30.00	10.000,00			
PREMIAÇÕES CULTURAIS, ARTÍSTICAS, CIENTÍFICAS, DESPORTI			3.3.90.31.00	5.000,00			
Material, Bem ou Serviço para Distribuição Gratuita			3.3.90.32.00	10.000,00			
OUTROS SERVIÇOS DE TERCEIROS - PESSOA FÍSICA			3.3.90.36.00	10.000,00			
OUTROS SERVIÇOS DE TERCEIROS - PESSOA JURÍDICA			3.3.90.39.00	9.700,00			
Construção, Ampliação e Restauração de Quadra e Campos de Esportes	27.813.2701.1141.0000						220.000,00
4 DESPESAS DE CAPITAL						220.000,00	
4 INVESTIMENTOS					220.000,00		
OBRAS E INSTALAÇÕES			4.4.90.51.00	220.000,00			
TOTAL							950.700,00

**PREFEITURA DE CUMARU**

CENTRO - CNPJ:11097391/0001-20

Orçamento Programa - Exercício de 2019

Page 14

QUADRO AUXILIAR DE DETALHAMENTO DA DESPESA

Lei: 960, Data: 31/10/2016

PODER 02 PODER EXECUTIVO
ORGÃO 06 Secretaria de Saúde
UNIDADE 00 Secretaria de Saúde

Aplicação Programada	Proj/Ativ	Finalidade	Categoria	Detalhada	TotalGrupo	Total Categ.	Total Func.
		F.R. - C.A.					
Construção, Reforma e/ou Ampliação da Secretaria Municipal de Saúde	10.122.0401.1164.0000						50.000,00
4 DESPESAS DE CAPIT						50.000,00	
4 INVESTIMENTOS					50.000,00		
OBRAS E INSTALAÇÕES			4.4.90.51.00	30.000,00			
AQUISIÇÃO DE IMÓVEIS			4.4.90.61.00	20.000,00			
Gestão Técnica e Administrativa da Secretaria de Saúde	10.122.0401.2236.0000						213.000,00
3 DESPESAS CORREN						208.000,00	
1 PESSOAL E ENCARGOS SOCIAIS					110.000,00		
CONTRATAÇÃO POR TEMPO DETERMINADO			3.1.90.04.00	20.000,00			
VENCIMENTOS E VANTAGENS FIXAS - PESSOAL CIVIL			3.1.90.11.00	60.000,00			
OBRIGAÇÕES PATRONAIS			3.1.90.13.00	10.000,00			
INDENIZAÇÕES E RESTITUIÇÕES TRABALHISTAS			3.1.90.94.00	10.000,00			
OBRIGAÇÕES PATRONAIS - INTRA-ORÇAMENTÁRIO			3.1.91.13.00	10.000,00			
3 OUTRAS DESPESAS CORRENTES					98.000,00		
DIÁRIAS - CIVIL			3.3.90.14.00	5.000,00			
MATERIAL DE CONSUMO			3.3.90.30.00	60.000,00			
Material, Bem ou Serviço para Distribuição Gratuita			3.3.90.32.00	2.000,00			
OUTROS SERVIÇOS DE TERCEIROS - PESSOA FÍSICA			3.3.90.36.00	5.000,00			
OUTROS SERVIÇOS DE TERCEIROS - PESSOA JURÍDICA			3.3.90.39.00	25.000,00			
DESPESAS DE EXERCÍCIOS ANTERIORES			3.3.90.92.00	1.000,00			
4 DESPESAS DE CAPIT						5.000,00	
4 INVESTIMENTOS					5.000,00		
EQUIPAMENTOS E MATERIAL PERMANENTE			4.4.90.52.00	5.000,00			
TOTAL							263.000,00

**PREFEITURA DE CUMARU**

CENTRO - CNPJ:11097391/0001-20

Orçamento Programa - Exercício de 2019

Page 15

QUADRO AUXILIAR DE DETALHAMENTO DA DESPESA

Lei: 960, Data: 31/10/2016

PODER 02 PODER EXECUTIVO
ORGÃO 06 Secretaria de Saúde
UNIDADE 01 Fundo Municipal de Saúde

Aplicação Programada	Proj/Ativ	Finalidade	Categoria	Detalhada	TotalGrupo	Total Categ.	Total Func.
			F.R. - C.A.				
Gestão Técnica e Administrativa do FMS	10.122.0401.2264.0000						2.002.000,00
3	DESPESAS CORREN'					2.002.000,00	
1	PESSOAL E ENCARGOS SOCIAIS				1.481.000,00		
	CONTRATAÇÃO POR TEMPO DETERMINADO		3.1.90.04.00	10.000,00			
	VENCIMENTOS E VANTAGENS FIXAS - PESSOAL CIVIL		3.1.90.11.00	180.000,00			
	OBRIGAÇÕES PATRONAIS		3.1.90.13.00	934.000,00			
	INDENIZAÇÕES E RESTITUIÇÕES TRABALHISTAS		3.1.90.94.00	100.000,00			
	OBRIGAÇÕES PATRONAIS - INTRA-ORÇAMENTÁRIO		3.1.91.13.00	257.000,00			
3	OUTRAS DESPESAS CORRENTES				521.000,00		
	DIÁRIAS - CIVIL		3.3.90.14.00	25.000,00			
	MATERIAL DE CONSUMO		3.3.90.30.00	190.000,00			
	Material, Bem ou Serviço para Distribuição Gratuita		3.3.90.32.00	5.000,00			
	OUTROS SERVIÇOS DE TERCEIROS - PESSOA FÍSICA		3.3.90.36.00	35.000,00			
	OUTROS SERVIÇOS DE TERCEIROS - PESSOA JURÍDICA		3.3.90.39.00	265.000,00			
	DESPESAS DE EXERCÍCIOS ANTERIORES		3.3.90.92.00	1.000,00			
Manutenção das Atividades do Conselho Municipal de Saúde	10.122.0401.2300.0000						4.000,00
3	DESPESAS CORREN'					4.000,00	
3	OUTRAS DESPESAS CORRENTES				4.000,00		
	DIÁRIAS - CIVIL		3.3.90.14.00	1.000,00			
	MATERIAL DE CONSUMO		3.3.90.30.00	1.000,00			
	OUTROS SERVIÇOS DE TERCEIROS - PESSOA FÍSICA		3.3.90.36.00	1.000,00			
	OUTROS SERVIÇOS DE TERCEIROS - PESSOA JURÍDICA		3.3.90.39.00	1.000,00			
Manutenção do Programa Educação em Saúde	10.122.1001.2302.0000						3.000,00
3	DESPESAS CORREN'					3.000,00	
3	OUTRAS DESPESAS CORRENTES				3.000,00		
	MATERIAL DE CONSUMO		3.3.90.30.00	1.000,00			
	OUTROS SERVIÇOS DE TERCEIROS - PESSOA FÍSICA		3.3.90.36.00	1.000,00			
	OUTROS SERVIÇOS DE TERCEIROS - PESSOA JURÍDICA		3.3.90.39.00	1.000,00			
Const., Amp. e Restauração das Unidades de Saúde - Atenção Básica	10.301.1002.1146.0000						200.000,00
4	DESPESAS DE CAPIT					200.000,00	
4	INVESTIMENTOS				200.000,00		
	OBRAS E INSTALAÇÕES		4.4.90.51.00	170.000,00			
	OBRAS E INSTALAÇÕES		4.4.90.51.00	30.000,00			
Construção, Ampliação e/ou Reforma Academia da Saúde	10.301.1002.1165.0000						120.000,00
4	DESPESAS DE CAPIT					120.000,00	
4	INVESTIMENTOS				120.000,00		
	OBRAS E INSTALAÇÕES		4.4.90.51.00	120.000,00			
Manutenção do Programa Agentes Comunitários de Saúde	10.301.1002.2265.0000						1.050.000,00
3	DESPESAS CORREN'					1.050.000,00	
1	PESSOAL E ENCARGOS SOCIAIS				1.021.000,00		
	CONTRATAÇÃO POR TEMPO DETERMINADO		3.1.90.04.00	1.000,00			
	CONTRATAÇÃO POR TEMPO DETERMINADO		3.1.90.04.00	40.000,00			
	VENCIMENTOS E VANTAGENS FIXAS - PESSOAL CIVIL		3.1.90.11.00	240.000,00			
	VENCIMENTOS E VANTAGENS FIXAS - PESSOAL CIVIL		3.1.90.11.00	740.000,00			

**PREFEITURA DE CUMARU**

CENTRO - CNPJ:11097391/0001-20

Orçamento Programa - Exercício de 2019

Page 16

QUADRO AUXILIAR DE DETALHAMENTO DA DESPESA

Lei: 960, Data: 31/10/2016

PODER 02 PODER EXECUTIVO
ORGÃO 06 Secretaria de Saúde
UNIDADE 01 Fundo Municipal de Saúde

Aplicacao Programada	Proj/Ativ	Finalidade	Categoria	Detalhada	TotalGrupo	Total Categ.	Total Func.
		F.R. - C.A.					
Manutenção do Programa Agentes Comunitários de Saúde	10.301.1002.2265.0000						1.050.000,00
3	DESPESAS CORREN'					1.050.000,00	
3	OUTRAS DESPESAS CORRENTES				29.000,00		
	DIÁRIAS - CIVIL		3.3.90.14.00	1.000,00			
	DIÁRIAS - CIVIL		3.3.90.14.00	5.000,00			
	MATERIAL DE CONSUMO		3.3.90.30.00	1.000,00			
	MATERIAL DE CONSUMO		3.3.90.30.00	5.000,00			
	OUTROS SERVIÇOS DE TERCEIROS - PESSOA FÍSICA		3.3.90.36.00	1.000,00			
	OUTROS SERVIÇOS DE TERCEIROS - PESSOA FÍSICA		3.3.90.36.00	5.000,00			
	OUTROS SERVIÇOS DE TERCEIROS - PESSOA JURÍDICA		3.3.90.39.00	1.000,00			
	OUTROS SERVIÇOS DE TERCEIROS - PESSOA JURÍDICA		3.3.90.39.00	10.000,00			
Manutenção do Programa Saúde da Família	10.301.1002.2266.0000						1.125.000,00
3	DESPESAS CORREN'					1.125.000,00	
1	PESSOAL E ENCARGOS SOCIAIS				1.040.000,00		
	CONTRATAÇÃO POR TEMPO DETERMINADO		3.1.90.04.00	80.000,00			
	CONTRATAÇÃO POR TEMPO DETERMINADO		3.1.90.04.00	950.000,00			
	VENCIMENTOS E VANTAGENS FIXAS - PESSOAL CIVIL		3.1.90.11.00	5.000,00			
	VENCIMENTOS E VANTAGENS FIXAS - PESSOAL CIVIL		3.1.90.11.00	5.000,00			
3	OUTRAS DESPESAS CORRENTES				85.000,00		
	DIÁRIAS - CIVIL		3.3.90.14.00	1.000,00			
	DIÁRIAS - CIVIL		3.3.90.14.00	1.000,00			
	MATERIAL DE CONSUMO		3.3.90.30.00	30.000,00			
	MATERIAL DE CONSUMO		3.3.90.30.00	25.000,00			
	OUTROS SERVIÇOS DE TERCEIROS - PESSOA FÍSICA		3.3.90.36.00	2.000,00			
	OUTROS SERVIÇOS DE TERCEIROS - PESSOA FÍSICA		3.3.90.36.00	20.000,00			
	OUTROS SERVIÇOS DE TERCEIROS - PESSOA JURÍDICA		3.3.90.39.00	1.000,00			
	OUTROS SERVIÇOS DE TERCEIROS - PESSOA JURÍDICA		3.3.90.39.00	5.000,00			
Manutenção do Programa Farmácia Básica	10.301.1002.2267.0000						257.000,00
3	DESPESAS CORREN'					257.000,00	
3	OUTRAS DESPESAS CORRENTES				257.000,00		
	MATERIAL DE CONSUMO		3.3.90.30.00	50.000,00			
	MATERIAL DE CONSUMO		3.3.90.30.00	200.000,00			
	Material, Bem ou Serviço para Distribuição Gratuita		3.3.90.32.00	1.000,00			
	Material, Bem ou Serviço para Distribuição Gratuita		3.3.90.32.00	2.000,00			
	OUTROS SERVIÇOS DE TERCEIROS - PESSOA FÍSICA		3.3.90.36.00	1.000,00			
	OUTROS SERVIÇOS DE TERCEIROS - PESSOA FÍSICA		3.3.90.36.00	1.000,00			
	OUTROS SERVIÇOS DE TERCEIROS - PESSOA JURÍDICA		3.3.90.39.00	1.000,00			
	OUTROS SERVIÇOS DE TERCEIROS - PESSOA JURÍDICA		3.3.90.39.00	1.000,00			
Manutenção do Programa Saúde Bucal	10.301.1002.2268.0000						57.000,00
3	DESPESAS CORREN'					57.000,00	
1	PESSOAL E ENCARGOS SOCIAIS				6.000,00		
	CONTRATAÇÃO POR TEMPO DETERMINADO		3.1.90.04.00	1.000,00			
	CONTRATAÇÃO POR TEMPO DETERMINADO		3.1.90.04.00	5.000,00			
3	OUTRAS DESPESAS CORRENTES				51.000,00		
	MATERIAL DE CONSUMO		3.3.90.30.00	10.000,00			
	MATERIAL DE CONSUMO		3.3.90.30.00	20.000,00			
	OUTROS SERVIÇOS DE TERCEIROS - PESSOA FÍSICA		3.3.90.36.00	1.000,00			
	OUTROS SERVIÇOS DE TERCEIROS - PESSOA JURÍDICA		3.3.90.39.00	10.000,00			
	OUTROS SERVIÇOS DE TERCEIROS - PESSOA JURÍDICA		3.3.90.39.00	10.000,00			
Manutenção Serviços de Saúde/Atenção Básica	10.301.1002.2270.0000						879.000,00
3	DESPESAS CORREN'					729.000,00	

**PREFEITURA DE CUMARU**

CENTRO - CNPJ:11097391/0001-20

Orçamento Programa - Exercício de 2019

Page 17

QUADRO AUXILIAR DE DETALHAMENTO DA DESPESA

Lei: 960, Data: 31/10/2016

PODER 02 PODER EXECUTIVO
ORGÃO 06 Secretaria de Saúde
UNIDADE 01 Fundo Municipal de Saúde

Aplicação Programada	Proj/Ativ	Finalidade	Categoria	Detalhada	Total Grupo	Total Categ.	Total Func.
Manutenção	Serviços de Saúde/Atenção Básica	10.301.1002.2270.0000					879.000,00
3	DESPESAS CORREN'					729.000,00	
1	PESSOAL E ENCARGOS SOCIAIS				490.000,00		
	CONTRATAÇÃO POR TEMPO DETERMINADO		3.1.90.04.00	20.000,00			
	CONTRATAÇÃO POR TEMPO DETERMINADO		3.1.90.04.00	70.000,00			
	VENCIMENTOS E VANTAGENS FIXAS - PESSOAL CIVIL		3.1.90.11.00	250.000,00			
	VENCIMENTOS E VANTAGENS FIXAS - PESSOAL CIVIL		3.1.90.11.00	150.000,00			
3	OUTRAS DESPESAS CORRENTES				239.000,00		
	DIÁRIAS - CIVIL		3.3.90.14.00	1.000,00			
	DIÁRIAS - CIVIL		3.3.90.14.00	10.000,00			
	MATERIAL DE CONSUMO		3.3.90.30.00	1.000,00			
	MATERIAL DE CONSUMO		3.3.90.30.00	210.000,00			
	OUTROS SERVIÇOS DE TERCEIROS - PESSOA FÍSICA		3.3.90.36.00	1.000,00			
	OUTROS SERVIÇOS DE TERCEIROS - PESSOA FÍSICA		3.3.90.36.00	10.000,00			
	OUTROS SERVIÇOS DE TERCEIROS - PESSOA JURÍDICA		3.3.90.39.00	1.000,00			
	OUTROS SERVIÇOS DE TERCEIROS - PESSOA JURÍDICA		3.3.90.39.00	5.000,00			
4	DESPESAS DE CAPIT					150.000,00	
4	INVESTIMENTOS				150.000,00		
	EQUIPAMENTOS E MATERIAL PERMANENTE		4.4.90.52.00	140.000,00			
	EQUIPAMENTOS E MATERIAL PERMANENTE		4.4.90.52.00	10.000,00			
Manutenção do Programa mais Médicos		10.301.1002.2271.0000					25.000,00
3	DESPESAS CORREN'					25.000,00	
3	OUTRAS DESPESAS CORRENTES				25.000,00		
	OUTROS AUXÍLIOS FINANCEIROS A PESSOA FÍSICA		3.3.90.48.00	5.000,00			
	OUTROS AUXÍLIOS FINANCEIROS A PESSOA FÍSICA		3.3.90.48.00	20.000,00			
Manutenção do Programa de Melhoria do Acesso e da Qualidade - PMAQ		10.301.1002.2272.0000					86.000,00
3	DESPESAS CORREN'					86.000,00	
1	PESSOAL E ENCARGOS SOCIAIS				6.000,00		
	CONTRATAÇÃO POR TEMPO DETERMINADO		3.1.90.04.00	1.000,00			
	CONTRATAÇÃO POR TEMPO DETERMINADO		3.1.90.04.00	5.000,00			
3	OUTRAS DESPESAS CORRENTES				80.000,00		
	MATERIAL DE CONSUMO		3.3.90.30.00	5.000,00			
	MATERIAL DE CONSUMO		3.3.90.30.00	75.000,00			
Implantação e Manutenção da Academia da Saúde		10.301.1002.2301.0000					3.000,00
3	DESPESAS CORREN'					3.000,00	
3	OUTRAS DESPESAS CORRENTES				3.000,00		
	MATERIAL DE CONSUMO		3.3.90.30.00	1.000,00			
	OUTROS SERVIÇOS DE TERCEIROS - PESSOA FÍSICA		3.3.90.36.00	1.000,00			
	OUTROS SERVIÇOS DE TERCEIROS - PESSOA FÍSICA		3.3.90.36.00	1.000,00			
Construção, Ampliação e/ou Reforma de Unidades de Saúde - MAC		10.302.1003.1147.0000					200.000,00
4	DESPESAS DE CAPIT					200.000,00	
4	INVESTIMENTOS				200.000,00		
	OBRAS E INSTALAÇÕES		4.4.90.51.00	160.000,00			
	OBRAS E INSTALAÇÕES		4.4.90.51.00	40.000,00			
Manutenção do Programa para Tratamento fora de Domicílio - TFD		10.302.1003.2274.0000					43.000,00
3	DESPESAS CORREN'					43.000,00	



QUADRO AUXILIAR DE DETALHAMENTO DA DESPESA

PODER 02 PODER EXECUTIVO
ORGÃO 06 Secretaria de Saúde
UNIDADE 01 Fundo Municipal de Saúde

Aplicação Programada	Proj/Ativ	Finalidade	Categoria	Detalhada	TotalGrupo	Total Categ.	Total Func.
		F.R. - C.A.					
Manutenção do Programa para Tratamento fora de Domicílio - TFD	10.302.1003.2274.0000						43.000,00
3 DESPESAS CORRENTE						43.000,00	
3 OUTRAS DESPESAS CORRENTES					43.000,00		
DIÁRIAS - CIVIL			3.3.90.14.00	1.000,00			
DIÁRIAS - CIVIL			3.3.90.14.00	1.000,00			
MATERIAL DE CONSUMO			3.3.90.30.00	1.000,00			
MATERIAL DE CONSUMO			3.3.90.30.00	1.000,00			
OUTROS SERVIÇOS DE TERCEIROS - PESSOA FÍSICA			3.3.90.36.00	1.000,00			
OUTROS SERVIÇOS DE TERCEIROS - PESSOA FÍSICA			3.3.90.36.00	1.000,00			
OUTROS SERVIÇOS DE TERCEIROS - PESSOA JURÍDICA			3.3.90.39.00	1.000,00			
OUTROS SERVIÇOS DE TERCEIROS - PESSOA JURÍDICA			3.3.90.39.00	1.000,00			
OUTROS AUXÍLIOS FINANCEIROS A PESSOA FÍSICA			3.3.90.48.00	35.000,00			
Divulgação Institucional do Poder Legislativo	10.302.1003.2294.0000						300.000,00
3 DESPESAS CORRENTE						300.000,00	
3 OUTRAS DESPESAS CORRENTES					300.000,00		
OUTROS SERVIÇOS DE TERCEIROS - PESSOA JURÍDICA			3.3.90.39.00	300.000,00			
Manutenção da Assistência Ambulatorial e Hospitalar	10.302.1003.2297.0000						3.031.000,00
3 DESPESAS CORRENTE						2.861.000,00	
1 PESSOAL E ENCARGOS SOCIAIS					1.400.000,00		
CONTRATAÇÃO POR TEMPO DETERMINADO			3.1.90.04.00	500.000,00			
CONTRATAÇÃO POR TEMPO DETERMINADO			3.1.90.04.00	120.000,00			
VENCIMENTOS E VANTAGENS FIXAS - PESSOAL CIVIL			3.1.90.11.00	560.000,00			
VENCIMENTOS E VANTAGENS FIXAS - PESSOAL CIVIL			3.1.90.11.00	120.000,00			
INDENIZAÇÕES E RESTITUIÇÕES TRABALHISTAS			3.1.90.94.00	100.000,00			
3 OUTRAS DESPESAS CORRENTES					1.461.000,00		
MATERIAL DE CONSUMO			3.3.90.30.00	410.000,00			
MATERIAL DE CONSUMO			3.3.90.30.00	90.000,00			
OUTROS SERVIÇOS DE TERCEIROS - PESSOA FÍSICA			3.3.90.36.00	50.000,00			
OUTROS SERVIÇOS DE TERCEIROS - PESSOA FÍSICA			3.3.90.36.00	10.000,00			
OUTROS SERVIÇOS DE TERCEIROS - PESSOA JURÍDICA			3.3.90.39.00	1.000,00			
OUTROS SERVIÇOS DE TERCEIROS - PESSOA JURÍDICA			3.3.90.39.00	900.000,00			
4 DESPESAS DE CAPITAL						170.000,00	
4 INVESTIMENTOS					170.000,00		
EQUIPAMENTOS E MATERIAL PERMANENTE			4.4.90.52.00	120.000,00			
EQUIPAMENTOS E MATERIAL PERMANENTE			4.4.90.52.00	50.000,00			
Manutenção das Ações de Vigilância Sanitária	10.304.1004.2298.0000						98.000,00
3 DESPESAS CORRENTE						18.000,00	
3 OUTRAS DESPESAS CORRENTES					18.000,00		
MATERIAL DE CONSUMO			3.3.90.30.00	1.000,00			
MATERIAL DE CONSUMO			3.3.90.30.00	5.000,00			
OUTROS SERVIÇOS DE TERCEIROS - PESSOA FÍSICA			3.3.90.36.00	1.000,00			
OUTROS SERVIÇOS DE TERCEIROS - PESSOA FÍSICA			3.3.90.36.00	5.000,00			
OUTROS SERVIÇOS DE TERCEIROS - PESSOA JURÍDICA			3.3.90.39.00	1.000,00			
OUTROS SERVIÇOS DE TERCEIROS - PESSOA JURÍDICA			3.3.90.39.00	5.000,00			
4 DESPESAS DE CAPITAL						80.000,00	
4 INVESTIMENTOS					80.000,00		
EQUIPAMENTOS E MATERIAL PERMANENTE			4.4.90.52.00	80.000,00			
Manutenção das Ações de Vigilância e Promoção em Saúde	10.305.1005.2299.0000						253.000,00
3 DESPESAS CORRENTE						203.000,00	



PREFEITURA DE CUMARU
CENTRO - CNPJ:11097391/0001-20

Orçamento Programa - Exercício de 2019

Page 19

QUADRO AUXILIAR DE DETALHAMENTO DA DESPESA

Lei: 960, Data: 31/10/2016

PODER 02 PODER EXECUTIVO
ORGÃO 06 Secretaria de Saúde
UNIDADE 01 Fundo Municipal de Saúde

Aplicação Programada	Proj/Ativ	Finalidade	Categoria	Detalhada	TotalGrupo	Total Categ.	Total Func.
		F.R. - C.A.					
Manutenção das Ações de Vigilância e Promoção em Saúde	10.305.1005.2299.0000						253.000,00
3	DESPESAS CORREN'					203.000,00	
1	PESSOAL E ENCARGOS SOCIAIS				180.000,00		
	CONTRATAÇÃO POR TEMPO DETERMINADO		3.1.90.04.00	130.000,00			
	CONTRATAÇÃO POR TEMPO DETERMINADO		3.1.90.04.00	50.000,00			
3	OUTRAS DESPESAS CORRENTES				23.000,00		
	MATERIAL DE CONSUMO		3.3.90.30.00	1.000,00			
	MATERIAL DE CONSUMO		3.3.90.30.00	10.000,00			
	OUTROS SERVIÇOS DE TERCEIROS - PESSOA FÍSICA		3.3.90.36.00	1.000,00			
	OUTROS SERVIÇOS DE TERCEIROS - PESSOA FÍSICA		3.3.90.36.00	5.000,00			
	OUTROS SERVIÇOS DE TERCEIROS - PESSOA JURÍDICA		3.3.90.39.00	1.000,00			
	OUTROS SERVIÇOS DE TERCEIROS - PESSOA JURÍDICA		3.3.90.39.00	5.000,00			
4	DESPESAS DE CAPIT					50.000,00	
4	INVESTIMENTOS				50.000,00		
	EQUIPAMENTOS E MATERIAL PERMANENTE		4.4.90.52.00	50.000,00			
Manutenção do Programa Saúde Materno Infantil	10.306.1006.2276.0000						10.000,00
3	DESPESAS CORREN'					10.000,00	
3	OUTRAS DESPESAS CORRENTES				10.000,00		
	MATERIAL DE CONSUMO		3.3.90.30.00	10.000,00			
TOTAL							9.746.000,00

**PREFEITURA DE CUMARU**

CENTRO - CNPJ:11097391/0001-20

Orçamento Programa - Exercício de 2019

Page 20

QUADRO AUXILIAR DE DETALHAMENTO DA DESPESA

Lei: 960, Data: 31/10/2016

PODER 02 PODER EXECUTIVO
ORGÃO 07 Secretaria de Assistência Social e Trabalho
UNIDADE 00 Secretaria de Assistência Social e Trabalho

Aplicação Programada	Proj/Ativ	Finalidade F.R. - C.A.	Categoria	Detalhada	TotalGrupo	Total Categ.	Total Func.
Gestão Técnica e Administrativa da Secretaria de Assistência Social e Trabalho	08.122.0401.2239.0000						513.000,00
3	DESPESAS CORREN'					493.000,00	
1	PESSOAL E ENCARGOS SOCIAIS				208.000,00		
	CONTRATAÇÃO POR TEMPO DETERMINADO		3.1.90.04.00	10.000,00			
	VENCIMENTOS E VANTAGENS FIXAS - PESSOAL CIVIL		3.1.90.11.00	150.000,00			
	OBRIGAÇÕES PATRONAIS		3.1.90.13.00	28.000,00			
	INDENIZAÇÕES E RESTITUIÇÕES TRABALHISTAS		3.1.90.94.00	10.000,00			
	OBRIGAÇÕES PATRONAIS - INTRA-ORÇAMENTÁRIO		3.1.91.13.00	10.000,00			
3	OUTRAS DESPESAS CORRENTES				285.000,00		
	DIÁRIAS - CIVIL		3.3.90.14.00	15.000,00			
	MATERIAL DE CONSUMO		3.3.90.30.00	100.000,00			
	Material, Bem ou Serviço para Distribuição Gratuita		3.3.90.32.00	5.000,00			
	PASSAGENS E DESPESAS COM LOCOMOÇÃO		3.3.90.33.00	5.000,00			
	OUTROS SERVIÇOS DE TERCEIROS - PESSOA FÍSICA		3.3.90.36.00	50.000,00			
	OUTROS SERVIÇOS DE TERCEIROS - PESSOA JURÍDICA		3.3.90.39.00	100.000,00			
	CONTRIBUIÇÕES PREVIDENCIÁRIAS - SERVIÇOS DE TERCEIROS		3.3.90.47.18	5.000,00			
	DESPESAS DE EXERCÍCIOS ANTERIORES		3.3.90.92.00	5.000,00			
4	DESPESAS DE CAPIT					20.000,00	
4	INVESTIMENTOS				20.000,00		
	EQUIPAMENTOS E MATERIAL PERMANENTE		4.4.90.52.00	20.000,00			
Manutenção do Conselho de Direito	08.122.0801.2238.0000						12.000,00
3	DESPESAS CORREN'					12.000,00	
3	OUTRAS DESPESAS CORRENTES				12.000,00		
	DIÁRIAS - CIVIL		3.3.90.14.00	2.000,00			
	MATERIAL DE CONSUMO		3.3.90.30.00	3.000,00			
	PASSAGENS E DESPESAS COM LOCOMOÇÃO		3.3.90.33.00	2.000,00			
	OUTROS SERVIÇOS DE TERCEIROS - PESSOA FÍSICA		3.3.90.36.00	2.000,00			
	OUTROS SERVIÇOS DE TERCEIROS - PESSOA JURÍDICA		3.3.90.39.00	3.000,00			
Manutenção do Conselho Tutelar	08.122.0802.2237.0000						108.000,00
3	DESPESAS CORREN'					108.000,00	
1	PESSOAL E ENCARGOS SOCIAIS				75.000,00		
	VENCIMENTOS E VANTAGENS FIXAS - PESSOAL CIVIL		3.1.90.11.00	75.000,00			
3	OUTRAS DESPESAS CORRENTES				33.000,00		
	DIÁRIAS - CIVIL		3.3.90.14.00	3.000,00			
	MATERIAL DE CONSUMO		3.3.90.30.00	5.000,00			
	PASSAGENS E DESPESAS COM LOCOMOÇÃO		3.3.90.33.00	5.000,00			
	OUTROS SERVIÇOS DE TERCEIROS - PESSOA FÍSICA		3.3.90.36.00	10.000,00			
	OUTROS SERVIÇOS DE TERCEIROS - PESSOA JURÍDICA		3.3.90.39.00	10.000,00			
Benefícios Eventuais de Enfretamento da Pobreza	08.244.0803.2240.0000						20.000,00
3	DESPESAS CORREN'					20.000,00	
3	OUTRAS DESPESAS CORRENTES				20.000,00		
	Material, Bem ou Serviço para Distribuição Gratuita		3.3.90.32.00	10.000,00			
	OUTROS AUXÍLIOS FINANCEIROS A PESSOA FÍSICA		3.3.90.48.00	10.000,00			
Subvenções a Associações e Fundações	08.244.0803.2241.0000						10.000,00
3	DESPESAS CORREN'					10.000,00	
3	OUTRAS DESPESAS CORRENTES				10.000,00		
	SUBVENÇÕES SOCIAIS		3.3.50.43.00	10.000,00			
Benefícios Eventuais de Combate a Fome	08.244.0803.2242.0000						10.000,00
3	DESPESAS CORREN'					10.000,00	

**PREFEITURA DE CUMARU**

CENTRO - CNPJ:11097391/0001-20

Orçamento Programa - Exercício de 2019

Page 21

QUADRO AUXILIAR DE DETALHAMENTO DA DESPESA

Lei: 960, Data: 31/10/2016

PODER 02 PODER EXECUTIVO
ORGÃO 07 Secretaria de Assistência Social e Trabalho
UNIDADE 00 Secretaria de Assistência Social e Trabalho

Aplicação Programada	Proj/Ativ	Finalidade	Categoria	Detalhada	TotalGrupo	Total Categ.	Total Func.
		F.R. - C.A.					
Benefícios Eventuais de Combate a Fome	08.244.0803.2242.0000						10.000,00
3 DESPESAS CORREN'						10.000,00	
3 OUTRAS DESPESAS CORRENTES					10.000,00		
Material, Bem ou Serviço para Distribuição Gratuita			3.3.90.32.00	10.000,00			
Recuperação de Casas Populares	08.244.0803.2243.0000						10.000,00
3 DESPESAS CORREN'						10.000,00	
3 OUTRAS DESPESAS CORRENTES					10.000,00		
Material, Bem ou Serviço para Distribuição Gratuita			3.3.90.32.00	10.000,00			
Manutenção do Programa Cartão Cidadão	08.244.0803.2244.0000						10.000,00
3 DESPESAS CORREN'						10.000,00	
3 OUTRAS DESPESAS CORRENTES					10.000,00		
OUTROS AUXÍLIOS FINANCEIROS A PESSOA FÍSICA			3.3.90.48.00	10.000,00			
Auxílio Funeral	08.244.0803.2245.0000						20.000,00
3 DESPESAS CORREN'						20.000,00	
3 OUTRAS DESPESAS CORRENTES					20.000,00		
OUTROS SERVIÇOS DE TERCEIROS - PESSOA JURÍDICA			3.3.90.39.00	20.000,00			
TOTAL							713.000,00

**PREFEITURA DE CUMARU**

CENTRO - CNPJ:11097391/0001-20

Orçamento Programa - Exercício de 2019

Page 22

QUADRO AUXILIAR DE DETALHAMENTO DA DESPESA

Lei: 960, Data: 31/10/2016

PODER 02 PODER EXECUTIVO
ORGÃO 07 Secretaria de Assistência Social e Trabalho
UNIDADE 01 Fundo Municipal de Assistência Social

Aplicação Programada	Proj/Ativ	Finalidade	Categoria	Detalhada	TotalGrupo	Total Categ.	Total Func.
		F.R. - C.A.					
Construção, Reforma e ou Ampliação das Instalações do FMAS	08.122.0401.1161.0000						50.000,00
4	DESPESAS DE CAPIT					50.000,00	
4	INVESTIMENTOS				50.000,00		
	OBRAS E INSTALAÇÕES		4.4.90.51.00	10.000,00			
	OBRAS E INSTALAÇÕES		4.4.90.51.00	20.000,00			
	AQUISIÇÃO DE IMÓVEIS		4.4.90.61.00	20.000,00			
Gestão Técnica e Administrativa do FMAS	08.122.0401.2277.0000						165.000,00
3	DESPESAS CORREN'					85.000,00	
1	PESSOAL E ENCARGOS SOCIAIS				15.000,00		
	CONTRATAÇÃO POR TEMPO DETERMINADO		3.1.90.04.00	15.000,00			
3	OUTRAS DESPESAS CORRENTES				70.000,00		
	MATERIAL DE CONSUMO		3.3.90.30.00	30.000,00			
	OUTROS SERVIÇOS DE TERCEIROS - PESSOA FÍSICA		3.3.90.36.00	15.000,00			
	OUTROS SERVIÇOS DE TERCEIROS - PESSOA JURÍDICA		3.3.90.39.00	25.000,00			
4	DESPESAS DE CAPIT					80.000,00	
4	INVESTIMENTOS				80.000,00		
	EQUIPAMENTOS E MATERIAL PERMANENTE		4.4.90.52.00	10.000,00			
	EQUIPAMENTOS E MATERIAL PERMANENTE		4.4.90.52.00	70.000,00			
Supervisão e Coordenação das Políticas de Ação Social	08.122.0401.2296.0000						30.000,00
3	DESPESAS CORREN'					30.000,00	
3	OUTRAS DESPESAS CORRENTES				30.000,00		
	MATERIAL DE CONSUMO		3.3.90.30.00	5.000,00			
	MATERIAL DE CONSUMO		3.3.90.30.00	5.000,00			
	OUTROS SERVIÇOS DE TERCEIROS - PESSOA FÍSICA		3.3.90.36.00	5.000,00			
	OUTROS SERVIÇOS DE TERCEIROS - PESSOA FÍSICA		3.3.90.36.00	5.000,00			
	OUTROS SERVIÇOS DE TERCEIROS - PESSOA JURÍDICA		3.3.90.39.00	5.000,00			
	OUTROS SERVIÇOS DE TERCEIROS - PESSOA JURÍDICA		3.3.90.39.00	5.000,00			
Serviço de Convivência e Fortalecimento de Vínculo - SCFV - Idosos	08.241.0804.2315.0000						40.000,00
3	DESPESAS CORREN'					40.000,00	
3	OUTRAS DESPESAS CORRENTES				40.000,00		
	MATERIAL DE CONSUMO		3.3.90.30.00	5.000,00			
	MATERIAL DE CONSUMO		3.3.90.30.00	5.000,00			
	Material, Bem ou Serviço para Distribuição Gratuita		3.3.90.32.00	5.000,00			
	Material, Bem ou Serviço para Distribuição Gratuita		3.3.90.32.00	5.000,00			
	OUTROS SERVIÇOS DE TERCEIROS - PESSOA FÍSICA		3.3.90.36.00	5.000,00			
	OUTROS SERVIÇOS DE TERCEIROS - PESSOA FÍSICA		3.3.90.36.00	5.000,00			
	OUTROS SERVIÇOS DE TERCEIROS - PESSOA JURÍDICA		3.3.90.39.00	5.000,00			
	OUTROS SERVIÇOS DE TERCEIROS - PESSOA JURÍDICA		3.3.90.39.00	5.000,00			
Apoio a Pessoas Especiais	08.242.0803.2279.0000						21.000,00
3	DESPESAS CORREN'					21.000,00	
3	OUTRAS DESPESAS CORRENTES				21.000,00		
	MATERIAL DE CONSUMO		3.3.90.30.00	5.000,00			
	MATERIAL DE CONSUMO		3.3.90.30.00	5.000,00			
	Material, Bem ou Serviço para Distribuição Gratuita		3.3.90.32.00	2.000,00			
	Material, Bem ou Serviço para Distribuição Gratuita		3.3.90.32.00	3.000,00			
	OUTROS SERVIÇOS DE TERCEIROS - PESSOA FÍSICA		3.3.90.36.00	2.000,00			
	OUTROS SERVIÇOS DE TERCEIROS - PESSOA FÍSICA		3.3.90.36.00	2.000,00			
	OUTROS SERVIÇOS DE TERCEIROS - PESSOA JURÍDICA		3.3.90.39.00	2.000,00			
Manutenção do Programa de Apoio a Criança e Adolescente	08.243.0804.2280.0000						36.000,00

**PREFEITURA DE CUMARU**

CENTRO - CNPJ:11097391/0001-20

Orçamento Programa - Exercício de 2019

Page 23

QUADRO AUXILIAR DE DETALHAMENTO DA DESPESA

Lei: 960, Data: 31/10/2016

PODER 02 PODER EXECUTIVO
ORGÃO 07 Secretaria de Assistência Social e Trabalho
UNIDADE 01 Fundo Municipal de Assistência Social

Aplicação Programada	Proj/Ativ	Finalidade	Categoria	Detalhada	TotalGrupo	Total Categ.	Total Func.
		F.R. - C.A.					
Manutenção do Programa de Apoio a Criança e Adolescente	08.243.0804.2280.0000						36.000,00
3	DESPESAS CORREN'					36.000,00	
3	OUTRAS DESPESAS CORRENTES				36.000,00		
	MATERIAL DE CONSUMO		3.3.90.30.00	5.000,00			
	MATERIAL DE CONSUMO		3.3.90.30.00	5.000,00			
	Material, Bem ou Serviço para Distribuição Gratuita		3.3.90.32.00	5.000,00			
	Material, Bem ou Serviço para Distribuição Gratuita		3.3.90.32.00	5.000,00			
	OUTROS SERVIÇOS DE TERCEIROS - PESSOA FÍSICA		3.3.90.36.00	1.000,00			
	OUTROS SERVIÇOS DE TERCEIROS - PESSOA FÍSICA		3.3.90.36.00	5.000,00			
	OUTROS SERVIÇOS DE TERCEIROS - PESSOA JURÍDICA		3.3.90.39.00	5.000,00			
	OUTROS SERVIÇOS DE TERCEIROS - PESSOA JURÍDICA		3.3.90.39.00	5.000,00			
Serviço de Convivência e Fortalecimento de Vínculo - SCFV - Criança e Adolescente	08.243.0804.2281.0000						325.000,00
3	DESPESAS CORREN'					315.000,00	
1	PESSOAL E ENCARGOS SOCIAIS				130.000,00		
	CONTRATAÇÃO POR TEMPO DETERMINADO		3.1.90.04.00	10.000,00			
	CONTRATAÇÃO POR TEMPO DETERMINADO		3.1.90.04.00	100.000,00			
	CONTRATAÇÃO POR TEMPO DETERMINADO		3.1.90.04.00	20.000,00			
3	OUTRAS DESPESAS CORRENTES				185.000,00		
	MATERIAL DE CONSUMO		3.3.90.30.00	5.000,00			
	MATERIAL DE CONSUMO		3.3.90.30.00	70.000,00			
	Material, Bem ou Serviço para Distribuição Gratuita		3.3.90.32.00	1.000,00			
	Material, Bem ou Serviço para Distribuição Gratuita		3.3.90.32.00	1.000,00			
	OUTROS SERVIÇOS DE TERCEIROS - PESSOA FÍSICA		3.3.90.36.00	10.000,00			
	OUTROS SERVIÇOS DE TERCEIROS - PESSOA FÍSICA		3.3.90.36.00	90.000,00			
	OUTROS SERVIÇOS DE TERCEIROS - PESSOA JURÍDICA		3.3.90.39.00	4.000,00			
	OUTROS SERVIÇOS DE TERCEIROS - PESSOA JURÍDICA		3.3.90.39.00	4.000,00			
4	DESPESAS DE CAPIT					10.000,00	
4	INVESTIMENTOS				10.000,00		
	EQUIPAMENTOS E MATERIAL PERMANENTE		4.4.90.52.00	10.000,00			
Manutenção do Programa Acessuas/Trabalho	08.243.0804.2282.0000						40.000,00
3	DESPESAS CORREN'					40.000,00	
1	PESSOAL E ENCARGOS SOCIAIS				6.000,00		
	CONTRATAÇÃO POR TEMPO DETERMINADO		3.1.90.04.00	1.000,00			
	CONTRATAÇÃO POR TEMPO DETERMINADO		3.1.90.04.00	5.000,00			
3	OUTRAS DESPESAS CORRENTES				34.000,00		
	MATERIAL DE CONSUMO		3.3.90.30.00	1.000,00			
	MATERIAL DE CONSUMO		3.3.90.30.00	5.000,00			
	Material, Bem ou Serviço para Distribuição Gratuita		3.3.90.32.00	1.000,00			
	Material, Bem ou Serviço para Distribuição Gratuita		3.3.90.32.00	5.000,00			
	OUTROS SERVIÇOS DE TERCEIROS - PESSOA FÍSICA		3.3.90.36.00	1.000,00			
	OUTROS SERVIÇOS DE TERCEIROS - PESSOA FÍSICA		3.3.90.36.00	10.000,00			
	OUTROS SERVIÇOS DE TERCEIROS - PESSOA JURÍDICA		3.3.90.39.00	1.000,00			
	OUTROS SERVIÇOS DE TERCEIROS - PESSOA JURÍDICA		3.3.90.39.00	10.000,00			
Manutenção das Atividades do Programa Primeira Infância - SUAS - (Criança Feliz)	08.243.0804.2317.0000						10.000,00
3	DESPESAS CORREN'					10.000,00	
1	PESSOAL E ENCARGOS SOCIAIS				4.000,00		
	CONTRATAÇÃO POR TEMPO DETERMINADO		3.1.90.04.00	1.000,00			
	CONTRATAÇÃO POR TEMPO DETERMINADO		3.1.90.04.00	1.000,00			
	OBRIGAÇÕES PATRONAIS		3.1.90.13.00	1.000,00			
	OBRIGAÇÕES PATRONAIS		3.1.90.13.00	1.000,00			

**PREFEITURA DE CUMARU**

CENTRO - CNPJ:11097391/0001-20

Orçamento Programa - Exercício de 2019

Page 24

QUADRO AUXILIAR DE DETALHAMENTO DA DESPESA

Lei: 960, Data: 31/10/2016

PODER 02 PODER EXECUTIVO
ORGÃO 07 Secretaria de Assistência Social e Trabalho
UNIDADE 01 Fundo Municipal de Assistência Social

Aplicação Programada	Proj/Ativ	Finalidade	Categoria	Detalhada	TotalGrupo	Total Categ.	Total Func.
			F.R. - C.A.				
Manutenção das Atividades do Programa Primeira Infância - SUAS - (Criança Feliz)	08.243.0804.2317.0000						10.000,00
3	DESPESAS CORREN'					10.000,00	
3	OUTRAS DESPESAS CORRENTES				6.000,00		
	MATERIAL DE CONSUMO		3.3.90.30.00	1.000,00			
	MATERIAL DE CONSUMO		3.3.90.30.00	1.000,00			
	OUTROS SERVIÇOS DE TERCEIROS - PESSOA FÍSICA		3.3.90.36.00	1.000,00			
	OUTROS SERVIÇOS DE TERCEIROS - PESSOA FÍSICA		3.3.90.36.00	1.000,00			
	OUTROS SERVIÇOS DE TERCEIROS - PESSOA JURÍDICA		3.3.90.39.00	1.000,00			
	OUTROS SERVIÇOS DE TERCEIROS - PESSOA JURÍDICA		3.3.90.39.00	1.000,00			
Manutenção dos Conselhos	08.244.0803.2285.0000						18.000,00
3	DESPESAS CORREN'					18.000,00	
3	OUTRAS DESPESAS CORRENTES				18.000,00		
	MATERIAL DE CONSUMO		3.3.90.30.00	1.000,00			
	MATERIAL DE CONSUMO		3.3.90.30.00	5.000,00			
	OUTROS SERVIÇOS DE TERCEIROS - PESSOA FÍSICA		3.3.90.36.00	1.000,00			
	OUTROS SERVIÇOS DE TERCEIROS - PESSOA FÍSICA		3.3.90.36.00	5.000,00			
	OUTROS SERVIÇOS DE TERCEIROS - PESSOA JURÍDICA		3.3.90.39.00	1.000,00			
	OUTROS SERVIÇOS DE TERCEIROS - PESSOA JURÍDICA		3.3.90.39.00	5.000,00			
Manutenção do Programa IGD-SUAS	08.244.0803.2286.0000						108.000,00
3	DESPESAS CORREN'					83.000,00	
1	PESSOAL E ENCARGOS SOCIAIS				45.000,00		
	CONTRATAÇÃO POR TEMPO DETERMINADO		3.1.90.04.00	10.000,00			
	CONTRATAÇÃO POR TEMPO DETERMINADO		3.1.90.04.00	20.000,00			
	VENCIMENTOS E VANTAGENS FIXAS - PESSOA CIVIL		3.1.90.11.00	5.000,00			
	VENCIMENTOS E VANTAGENS FIXAS - PESSOA CIVIL		3.1.90.11.00	10.000,00			
3	OUTRAS DESPESAS CORRENTES				38.000,00		
	DIÁRIAS - CIVIL		3.3.90.14.00	1.000,00			
	DIÁRIAS - CIVIL		3.3.90.14.00	1.000,00			
	MATERIAL DE CONSUMO		3.3.90.30.00	5.000,00			
	MATERIAL DE CONSUMO		3.3.90.30.00	6.000,00			
	PASSAGENS E DESPESAS COM LOCOMOÇÃO		3.3.90.33.00	1.000,00			
	PASSAGENS E DESPESAS COM LOCOMOÇÃO		3.3.90.33.00	1.000,00			
	OUTROS SERVIÇOS DE TERCEIROS - PESSOA FÍSICA		3.3.90.36.00	5.000,00			
	OUTROS SERVIÇOS DE TERCEIROS - PESSOA FÍSICA		3.3.90.36.00	5.000,00			
	OUTROS SERVIÇOS DE TERCEIROS - PESSOA JURÍDICA		3.3.90.39.00	3.000,00			
	OUTROS SERVIÇOS DE TERCEIROS - PESSOA JURÍDICA		3.3.90.39.00	10.000,00			
4	DESPESAS DE CAPIT					25.000,00	
4	INVESTIMENTOS				25.000,00		
	EQUIPAMENTOS E MATERIAL PERMANENTE		4.4.90.52.00	5.000,00			
	EQUIPAMENTOS E MATERIAL PERMANENTE		4.4.90.52.00	20.000,00			
Manutenção da Casa de Passagem	08.244.0803.2295.0000						14.000,00
3	DESPESAS CORREN'					14.000,00	
3	OUTRAS DESPESAS CORRENTES				14.000,00		
	MATERIAL DE CONSUMO		3.3.90.30.00	1.000,00			
	MATERIAL DE CONSUMO		3.3.90.30.00	5.000,00			
	OUTROS SERVIÇOS DE TERCEIROS - PESSOA FÍSICA		3.3.90.36.00	1.000,00			
	OUTROS SERVIÇOS DE TERCEIROS - PESSOA FÍSICA		3.3.90.36.00	1.000,00			
	OUTROS SERVIÇOS DE TERCEIROS - PESSOA JURÍDICA		3.3.90.39.00	1.000,00			
	OUTROS SERVIÇOS DE TERCEIROS - PESSOA JURÍDICA		3.3.90.39.00	5.000,00			
Manutenção e Implantação do Programa Agentes da Cidadania	08.244.0803.2316.0000						384.000,00
3	DESPESAS CORREN'					384.000,00	

**PREFEITURA DE CUMARU**

CENTRO - CNPJ:11097391/0001-20

Orçamento Programa - Exercício de 2019

Page 25

QUADRO AUXILIAR DE DETALHAMENTO DA DESPESA

Lei: 960, Data: 31/10/2016

PODER 02 PODER EXECUTIVO
ORGÃO 07 Secretaria de Assistência Social e Trabalho
UNIDADE 01 Fundo Municipal de Assistência Social

Aplicação Programada	Proj/Ativ	Finalidade	Categoria	Detalhada	TotalGrupo	Total Categ.	Total Func.
		F.R. - C.A.					
Manutenção e Implantação do Programa Agentes da Cidadania	08.244.0803.2316.0000						384.000,00
3	DESPEAS CORREN'					384.000,00	
3	OUTRAS DESPEAS CORRENTES				384.000,00		
	OUTROS AUXÍLIOS FINANCEIROS A PESSOA FÍSICA		3.3.90.48.00	384.000,00			
Serviços de Proteção e Atendimento Especializado a Família e Indivíduos - PAEFI/CREAS	08.244.0803.2318.0000						24.000,00
3	DESPEAS CORREN'					24.000,00	
1	PESSOAL E ENCARGOS SOCIAIS				18.000,00		
	CONTRATAÇÃO POR TEMPO DETERMINADO		3.1.90.04.00	8.000,00			
	CONTRATAÇÃO POR TEMPO DETERMINADO		3.1.90.04.00	8.000,00			
	OBRIGAÇÕES PATRONAIS		3.1.90.13.00	1.000,00			
	OBRIGAÇÕES PATRONAIS		3.1.90.13.00	1.000,00			
3	OUTRAS DESPEAS CORRENTES				6.000,00		
	MATERIAL DE CONSUMO		3.3.90.30.00	1.000,00			
	MATERIAL DE CONSUMO		3.3.90.30.00	1.000,00			
	OUTROS SERVIÇOS DE TERCEIROS - PESSOA FÍSICA		3.3.90.36.00	1.000,00			
	OUTROS SERVIÇOS DE TERCEIROS - PESSOA FÍSICA		3.3.90.36.00	1.000,00			
	OUTROS SERVIÇOS DE TERCEIROS - PESSOA JURÍDICA		3.3.90.39.00	1.000,00			
	OUTROS SERVIÇOS DE TERCEIROS - PESSOA JURÍDICA		3.3.90.39.00	1.000,00			
Centro de Referência de Assistência Social - CRAS/PAIF	08.244.0804.2283.0000						110.000,00
3	DESPEAS CORREN'					110.000,00	
1	PESSOAL E ENCARGOS SOCIAIS				40.000,00		
	CONTRATAÇÃO POR TEMPO DETERMINADO		3.1.90.04.00	5.000,00			
	CONTRATAÇÃO POR TEMPO DETERMINADO		3.1.90.04.00	35.000,00			
3	OUTRAS DESPEAS CORRENTES				70.000,00		
	MATERIAL DE CONSUMO		3.3.90.30.00	10.000,00			
	MATERIAL DE CONSUMO		3.3.90.30.00	10.000,00			
	Material, Bem ou Serviço para Distribuição Gratuita		3.3.90.32.00	5.000,00			
	Material, Bem ou Serviço para Distribuição Gratuita		3.3.90.32.00	5.000,00			
	OUTROS SERVIÇOS DE TERCEIROS - PESSOA FÍSICA		3.3.90.36.00	5.000,00			
	OUTROS SERVIÇOS DE TERCEIROS - PESSOA FÍSICA		3.3.90.36.00	15.000,00			
	OUTROS SERVIÇOS DE TERCEIROS - PESSOA JURÍDICA		3.3.90.39.00	5.000,00			
	OUTROS SERVIÇOS DE TERCEIROS - PESSOA JURÍDICA		3.3.90.39.00	15.000,00			
Manutenção do Programa Bolsa Família/Índice de Gestão Descentralizada - IGDBF	08.244.0805.2284.0000						132.000,00
3	DESPEAS CORREN'					132.000,00	
1	PESSOAL E ENCARGOS SOCIAIS				32.000,00		
	CONTRATAÇÃO POR TEMPO DETERMINADO		3.1.90.04.00	1.000,00			
	CONTRATAÇÃO POR TEMPO DETERMINADO		3.1.90.04.00	20.000,00			
	VENCIMENTOS E VANTAGENS FIXAS - PESSOAL CIVIL		3.1.90.11.00	1.000,00			
	VENCIMENTOS E VANTAGENS FIXAS - PESSOAL CIVIL		3.1.90.11.00	10.000,00			
3	OUTRAS DESPEAS CORRENTES				100.000,00		
	MATERIAL DE CONSUMO		3.3.90.30.00	5.000,00			
	MATERIAL DE CONSUMO		3.3.90.30.00	10.000,00			
	OUTROS SERVIÇOS DE TERCEIROS - PESSOA FÍSICA		3.3.90.36.00	10.000,00			
	OUTROS SERVIÇOS DE TERCEIROS - PESSOA FÍSICA		3.3.90.36.00	10.000,00			
	OUTROS SERVIÇOS DE TERCEIROS - PESSOA JURÍDICA		3.3.90.39.00	30.000,00			
	OUTROS SERVIÇOS DE TERCEIROS - PESSOA JURÍDICA		3.3.90.39.00	35.000,00			
Segurança Alimentar e Nutrição	08.306.0806.2287.0000						17.000,00
3	DESPEAS CORREN'					17.000,00	

**PREFEITURA DE CUMARU**

CENTRO - CNPJ:11097391/0001-20

Orçamento Programa - Exercício de 2019

Page 26

QUADRO AUXILIAR DE DETALHAMENTO DA DESPESA

Lei: 960, Data: 31/10/2016

PODER 02 PODER EXECUTIVO
ORGÃO 07 Secretaria de Assistência Social e Trabalho
UNIDADE 01 Fundo Municipal de Assistência Social

Aplicação Programada	Proj/Ativ	Finalidade	Categoria	Detalhada	Total Grupo	Total Categ.	Total Func.
		F.R. - C.A.					
Segurança Alimentar e Nutrição	08.306.0806.2287.0000						17.000,00
3 DESPESAS CORRENTE						17.000,00	
3 OUTRAS DESPESAS CORRENTES					17.000,00		
MATERIAL DE CONSUMO			3.3.90.30.00	1.000,00			
MATERIAL DE CONSUMO			3.3.90.30.00	5.000,00			
OUTROS SERVIÇOS DE TERCEIROS - PESSOA FÍSICA			3.3.90.36.00	1.000,00			
OUTROS SERVIÇOS DE TERCEIROS - PESSOA FÍSICA			3.3.90.36.00	5.000,00			
OUTROS SERVIÇOS DE TERCEIROS - PESSOA JURÍDICA			3.3.90.39.00	1.000,00			
OUTROS SERVIÇOS DE TERCEIROS - PESSOA JURÍDICA			3.3.90.39.00	4.000,00			
TOTAL							1.524.000,00



PREFEITURA DE CUMARU

CENTRO - CNPJ:11097391/0001-20

Orçamento Programa - Exercício de 2019

Page 27

QUADRO AUXILIAR DE DETALHAMENTO DA DESPESA

Lei: 960, Data: 31/10/2016

PODER 02 PODER EXECUTIVO
ORGÃO 07 Secretaria de Assistência Social e Trabalho
UNIDADE 02 Fundo Municipal de Direito da Criança e do Adolescente

Aplicação Programada	Proj/Ativ	Finalidade	Categoria	Detalhada	TotalGrupo	Total Categ.	Total Func.
		F.R. - C.A.					
Manutenção do FMDCA	08.243.0807.2288.0000						78.000,00
3 DESPESAS CORREN						65.000,00	
1 PESSOAL E ENCARGOS SOCIAIS					20.000,00		
VENCIMENTOS E VANTAGENS FIXAS - PESSOAL CIVIL			3.1.90.11.00	20.000,00			
3 OUTRAS DESPESAS CORRENTES					45.000,00		
DIÁRIAS - CIVIL			3.3.90.14.00	5.000,00			
MATERIAL DE CONSUMO			3.3.90.30.00	10.000,00			
OUTROS SERVIÇOS DE TERCEIROS - PESSOA FÍSICA			3.3.90.36.00	10.000,00			
OUTROS SERVIÇOS DE TERCEIROS - PESSOA JURÍDICA			3.3.90.39.00	10.000,00			
OUTROS AUXÍLIOS FINANCEIROS A PESSOA FÍSICA			3.3.90.48.00	10.000,00			
4 DESPESAS DE CAPIT						13.000,00	
4 INVESTIMENTOS					13.000,00		
EQUIPAMENTOS E MATERIAL PERMANENTE			4.4.90.52.00	13.000,00			
TOTAL							78.000,00

**PREFEITURA DE CUMARU**

CENTRO - CNPJ:11097391/0001-20

Orçamento Programa - Exercício de 2019

Page 28

QUADRO AUXILIAR DE DETALHAMENTO DA DESPESA

Lei: 960, Data: 31/10/2016

PODER 02 PODER EXECUTIVO
ORGÃO 08 Secretaria de Infra-Estrutura
UNIDADE 00 Secretaria de Infra-Estrutura

Aplicação Programada	Proj/Ativ	Finalidade	Categoria	Detalhada	Total Grupo	Total Categ.	Total Func.
		F.R. - C.A.					
Coordenação Municipal Prevenção e Defesa Civil	06.182.0601.2246.0000						25.000,00
3	DESPESAS CORRENTE					25.000,00	
1	PESSOAL E ENCARGOS SOCIAIS				5.000,00		
	CONTRATAÇÃO POR TEMPO DETERMINADO		3.1.90.04.00	5.000,00			
3	OUTRAS DESPESAS CORRENTES				20.000,00		
	DIÁRIAS - CIVIL		3.3.90.14.00	5.000,00			
	MATERIAL DE CONSUMO		3.3.90.30.00	5.000,00			
	OUTROS SERVIÇOS DE TERCEIROS - PESSOA FÍSICA		3.3.90.36.00	5.000,00			
	OUTROS SERVIÇOS DE TERCEIROS - PESSOA JURÍDICA		3.3.90.39.00	5.000,00			
Manutenção das Atividades da Secretaria de Infra Estrutura	15.451.0401.2313.0000						1.485.000,00
3	DESPESAS CORRENTE					1.385.000,00	
1	PESSOAL E ENCARGOS SOCIAIS				1.100.000,00		
	CONTRATAÇÃO POR TEMPO DETERMINADO		3.1.90.04.00	600.000,00			
	VENCIMENTOS E VANTAGENS FIXAS - PESSOAL CIVIL		3.1.90.11.00	500.000,00			
3	OUTRAS DESPESAS CORRENTES				285.000,00		
	DIÁRIAS - CIVIL		3.3.90.14.00	5.000,00			
	MATERIAL DE CONSUMO		3.3.90.30.00	80.000,00			
	OUTROS SERVIÇOS DE TERCEIROS - PESSOA FÍSICA		3.3.90.36.00	40.000,00			
	OUTROS SERVIÇOS DE TERCEIROS - PESSOA JURÍDICA		3.3.90.39.00	160.000,00			
4	DESPESAS DE CAPITAL					100.000,00	
4	INVESTIMENTOS				100.000,00		
	EQUIPAMENTOS E MATERIAL PERMANENTE		4.4.90.52.00	50.000,00			
	EQUIPAMENTOS E MATERIAL PERMANENTE		4.4.90.52.00	50.000,00			
Construção, Ampliação e/ou Recuperação de Calçamento, Meio Fio e Pavimentação Asfáltica	15.451.1501.1119.0000						1.050.000,00
4	DESPESAS DE CAPITAL					1.050.000,00	
4	INVESTIMENTOS				1.050.000,00		
	OBRAS E INSTALAÇÕES		4.4.90.51.00	100.000,00			
	OBRAS E INSTALAÇÕES		4.4.90.51.00	460.000,00			
	OBRAS E INSTALAÇÕES		4.4.90.51.00	490.000,00			
Construção, Ampliação e Restauração de Cemitérios	15.451.1502.1125.0000						30.000,00
4	DESPESAS DE CAPITAL					30.000,00	
4	INVESTIMENTOS				30.000,00		
	OBRAS E INSTALAÇÕES		4.4.90.51.00	10.000,00			
	OBRAS E INSTALAÇÕES		4.4.90.51.00	20.000,00			
Construção, Ampliação e Restauração de Prédios Públicos	15.451.1503.1116.0000						40.000,00
4	DESPESAS DE CAPITAL					40.000,00	
4	INVESTIMENTOS				40.000,00		
	OBRAS E INSTALAÇÕES		4.4.90.51.00	10.000,00			
	OBRAS E INSTALAÇÕES		4.4.90.51.00	30.000,00			
Const., Amp. e Rest. de Canal, Muro de Arrimo, Encostas e P. Públicos	15.451.1503.1120.0000						30.000,00
4	DESPESAS DE CAPITAL					30.000,00	
4	INVESTIMENTOS				30.000,00		
	OBRAS E INSTALAÇÕES		4.4.90.51.00	10.000,00			
	OBRAS E INSTALAÇÕES		4.4.90.51.00	20.000,00			
Desapropriações	15.451.1503.1121.0000						20.000,00
4	DESPESAS DE CAPITAL					20.000,00	
5	INVERSÕES FINANCEIRAS				20.000,00		
	AQUISIÇÃO DE IMÓVEIS		4.5.90.61.00	20.000,00			

**PREFEITURA DE CUMARU**

CENTRO - CNPJ:11097391/0001-20

Orçamento Programa - Exercício de 2019

Page 29

QUADRO AUXILIAR DE DETALHAMENTO DA DESPESA

Lei: 960, Data: 31/10/2016

PODER 02 PODER EXECUTIVO
ORGÃO 08 Secretaria de Infra-Estrutura
UNIDADE 00 Secretaria de Infra-Estrutura

Aplicação Programada	Proj/Ativ	Finalidade	Categoria	Detalhada	Total Grupo	Total Categ.	Total Func.
		F.R. - C.A.					
Desapropriações	15.451.1503.1121.0000						20.000,00
Construção de Aterro Sanitário	15.451.1504.1122.0000						80.000,00
4 DESPESAS DE CAPIT						80.000,00	
4 INVESTIMENTOS					80.000,00		
OBRAS E INSTALAÇÕES			4.4.90.51.00	10.000,00			
OBRAS E INSTALAÇÕES			4.4.90.51.00	70.000,00			
Expansão e Melhoria da Iluminação Pública	15.451.1505.1126.0000						80.000,00
4 DESPESAS DE CAPIT						80.000,00	
4 INVESTIMENTOS					80.000,00		
OBRAS E INSTALAÇÕES			4.4.90.51.00	10.000,00			
OBRAS E INSTALAÇÕES			4.4.90.51.00	70.000,00			
Construção, Reforma e/ou Ampliação do Distrito Industrial	15.451.1506.1170.0000						10.000,00
4 DESPESAS DE CAPIT						10.000,00	
4 INVESTIMENTOS					10.000,00		
OBRAS E INSTALAÇÕES			4.4.90.51.00	10.000,00			
Manutenção da Iluminação Pública	15.452.1505.2250.0000						320.000,00
3 DESPESAS CORREN						320.000,00	
3 OUTRAS DESPESAS CORRENTES					320.000,00		
MATERIAL DE CONSUMO			3.3.90.30.00	10.000,00			
OUTROS SERVIÇOS DE TERCEIROS - PESSOA FÍSICA			3.3.90.36.00	10.000,00			
OUTROS SERVIÇOS DE TERCEIROS - PESSOA JURÍDICA			3.3.90.39.00	300.000,00			
Construção e Restauração de Praças, Parques, Jardins e Áreas de Lazer	15.813.1502.1128.0000						70.000,00
4 DESPESAS DE CAPIT						70.000,00	
4 INVESTIMENTOS					70.000,00		
OBRAS E INSTALAÇÕES			4.4.90.51.00	20.000,00			
OBRAS E INSTALAÇÕES			4.4.90.51.00	50.000,00			
Construção e Restauração de Casas Populares	16.482.1601.1129.0000						30.000,00
4 DESPESAS DE CAPIT						30.000,00	
4 INVESTIMENTOS					30.000,00		
OBRAS E INSTALAÇÕES			4.4.90.51.00	10.000,00			
OBRAS E INSTALAÇÕES			4.4.90.51.00	20.000,00			
Construção e Restauração de Esgotos, Galerias e F. Sépticas	17.512.1701.1130.0000						60.000,00
4 DESPESAS DE CAPIT						60.000,00	
4 INVESTIMENTOS					60.000,00		
OBRAS E INSTALAÇÕES			4.4.90.51.00	10.000,00			
OBRAS E INSTALAÇÕES			4.4.90.51.00	50.000,00			
Construção e Ampliação de Reservatórios Hídricos	18.544.1801.1132.0000						110.000,00
4 DESPESAS DE CAPIT						110.000,00	
4 INVESTIMENTOS					110.000,00		
OBRAS E INSTALAÇÕES			4.4.90.51.00	10.000,00			
OBRAS E INSTALAÇÕES			4.4.90.51.00	100.000,00			
Implantação do Sistema de Abastecimento de Água	18.544.1801.1133.0000						40.000,00
4 DESPESAS DE CAPIT						40.000,00	

**PREFEITURA DE CUMARU**

CENTRO - CNPJ:11097391/0001-20

Orçamento Programa - Exercício de 2019

Page 30

QUADRO AUXILIAR DE DETALHAMENTO DA DESPESA

Lei: 960, Data: 31/10/2016

PODER 02 PODER EXECUTIVO
ORGÃO 08 Secretaria de Infra-Estrutura
UNIDADE 00 Secretaria de Infra-Estrutura

Aplicação Programada	Proj/Ativ	Finalidade	Categoria	Detalhada	TotalGrupo	Total Categ.	Total Func.
		F.R. - C.A.					
Implantação do Sistema de Abastecimento de Água	18.544.1801.1133.0000						40.000,00
4 DESPESAS DE CAPIT						40.000,00	
4 INVESTIMENTOS					40.000,00		
OBRAS E INSTALAÇÕES			4.4.90.51.00	10.000,00			
OBRAS E INSTALAÇÕES			4.4.90.51.00	30.000,00			
Const., Ampliação e/ou Reforma de Mercados e Matadouros	20.605.2001.1134.0000						90.000,00
4 DESPESAS DE CAPIT						90.000,00	
4 INVESTIMENTOS					90.000,00		
OBRAS E INSTALAÇÕES			4.4.90.51.00	10.000,00			
OBRAS E INSTALAÇÕES			4.4.90.51.00	80.000,00			
Revitalização da Feira Livre	20.605.2001.1135.0000						20.000,00
4 DESPESAS DE CAPIT						20.000,00	
4 INVESTIMENTOS					20.000,00		
OBRAS E INSTALAÇÕES			4.4.90.51.00	10.000,00			
OBRAS E INSTALAÇÕES			4.4.90.51.00	10.000,00			
Construção, Ampliação e Recuperação de Pontes, Bueiros, Passagens Molhadas e Estradas Vicinais	26.782.2601.1139.0000						90.000,00
4 DESPESAS DE CAPIT						90.000,00	
4 INVESTIMENTOS					90.000,00		
OBRAS E INSTALAÇÕES			4.4.90.51.00	10.000,00			
OBRAS E INSTALAÇÕES			4.4.90.51.00	80.000,00			
Construção e Restauração de Abrigos de Passageiros	26.782.2601.1140.0000						80.000,00
4 DESPESAS DE CAPIT						80.000,00	
4 INVESTIMENTOS					80.000,00		
OBRAS E INSTALAÇÕES			4.4.90.51.00	50.000,00			
OBRAS E INSTALAÇÕES			4.4.90.51.00	30.000,00			
Construção, Ampliação e Restauração de Quadra e Campos de Esportes	27.813.2701.1141.0000						130.000,00
4 DESPESAS DE CAPIT						130.000,00	
4 INVESTIMENTOS					130.000,00		
OBRAS E INSTALAÇÕES			4.4.90.51.00	10.000,00			
OBRAS E INSTALAÇÕES			4.4.90.51.00	120.000,00			
TOTAL							3.890.000,00

**PREFEITURA DE CUMARU**

CENTRO - CNPJ:11097391/0001-20

Orçamento Programa - Exercício de 2019

Page 31

QUADRO AUXILIAR DE DETALHAMENTO DA DESPESA

Lei: 960, Data: 31/10/2016

PODER 02 PODER EXECUTIVO
ORGÃO 09 Secretaria de Agricultura, Indústria e Comércio
UNIDADE 00 Secretaria de Agricultura, Indústria e Comércio

Aplicação Programada	Proj/Ativ	Finalidade	Categoria	Detalhada	TotalGrupo	Total Categ.	Total Func.
		F.R. - C.A.					
Gestão Técnica e Administrativa da Sec. de Agric. Indústria e Comércio	20.122.0401.2252.0000						1.160.000,00
3	DESPESAS CORREN'					1.090.000,00	
1	PESSOAL E ENCARGOS SOCIAIS				350.000,00		
	VENCIMENTOS E VANTAGENS FIXAS - PESSOAL CIVIL		3.1.90.11.00	350.000,00			
3	OUTRAS DESPESAS CORRENTES				740.000,00		
	DIÁRIAS - CIVIL		3.3.90.14.00	10.000,00			
	MATERIAL DE CONSUMO		3.3.90.30.00	590.000,00			
	OUTROS SERVIÇOS DE TERCEIROS - PESSOA FÍSICA		3.3.90.36.00	20.000,00			
	OUTROS SERVIÇOS DE TERCEIROS - PESSOA JURÍDICA		3.3.90.39.00	120.000,00			
4	DESPESAS DE CAPIT					70.000,00	
4	INVESTIMENTOS				70.000,00		
	EQUIPAMENTOS E MATERIAL PERMANENTE		4.4.90.52.00	20.000,00			
	EQUIPAMENTOS E MATERIAL PERMANENTE		4.4.90.52.00	50.000,00			
Manutenção de Mercados, Matadouros e Feiras Livres	20.605.2001.2253.0000						70.000,00
3	DESPESAS CORREN'					70.000,00	
3	OUTRAS DESPESAS CORRENTES				70.000,00		
	MATERIAL DE CONSUMO		3.3.90.30.00	55.000,00			
	OUTROS SERVIÇOS DE TERCEIROS - PESSOA FÍSICA		3.3.90.36.00	5.000,00			
	OUTROS SERVIÇOS DE TERCEIROS - PESSOA JURÍDICA		3.3.90.39.00	10.000,00			
Apoio ao Produtor Rural	20.606.2002.2254.0000						65.000,00
3	DESPESAS CORREN'					65.000,00	
3	OUTRAS DESPESAS CORRENTES				65.000,00		
	MATERIAL DE CONSUMO		3.3.90.30.00	10.000,00			
	Material, Bem ou Serviço para Distribuição Gratuita		3.3.90.32.00	10.000,00			
	OUTROS SERVIÇOS DE TERCEIROS - PESSOA FÍSICA		3.3.90.36.00	35.000,00			
	OUTROS SERVIÇOS DE TERCEIROS - PESSOA JURÍDICA		3.3.90.39.00	10.000,00			
Apoio a Indústria e ao Comércio	23.692.2302.2255.0000						75.000,00
3	DESPESAS CORREN'					25.000,00	
3	OUTRAS DESPESAS CORRENTES				25.000,00		
	MATERIAL DE CONSUMO		3.3.90.30.00	10.000,00			
	Material, Bem ou Serviço para Distribuição Gratuita		3.3.90.32.00	5.000,00			
	OUTROS SERVIÇOS DE TERCEIROS - PESSOA FÍSICA		3.3.90.36.00	5.000,00			
	OUTROS SERVIÇOS DE TERCEIROS - PESSOA JURÍDICA		3.3.90.39.00	5.000,00			
4	DESPESAS DE CAPIT					50.000,00	
4	INVESTIMENTOS				50.000,00		
	OBRAS E INSTALAÇÕES		4.4.90.51.00	10.000,00			
	OBRAS E INSTALAÇÕES		4.4.90.51.00	40.000,00			
TOTAL							1.370.000,00

**PREFEITURA DE CUMARU**

CENTRO - CNPJ:11097391/0001-20

Orçamento Programa - Exercício de 2019

Page 32

QUADRO AUXILIAR DE DETALHAMENTO DA DESPESA

Lei: 960, Data: 31/10/2016

PODER 02 PODER EXECUTIVO
ORGÃO 10 Secretaria de Governo
UNIDADE 00 Secretaria de Governo

Aplicacao Programada	Proj/Ativ	Finalidade	Categoria	Detalhada	TotalGrupo	Total Categ.	Total Func.
Gestão Técnica e Administrativa da Secretaria de Governo	04.122.0401.2256.0000	F.R. - C.A.					175.000,00
3	DESPESAS CORREN					165.000,00	
1	PESSOAL E ENCARGOS SOCIAIS				130.000,00		
	VENCIMENTOS E VANTAGENS FIXAS - PESSOAL CIVIL		3.1.90.11.00	130.000,00			
3	OUTRAS DESPESAS CORRENTES				35.000,00		
	DIÁRIAS - CIVIL		3.3.90.14.00	5.000,00			
	MATERIAL DE CONSUMO		3.3.90.30.00	10.000,00			
	OUTROS SERVIÇOS DE TERCEIROS - PESSOA FÍSICA		3.3.90.36.00	10.000,00			
	OUTROS SERVIÇOS DE TERCEIROS - PESSOA JURÍDICA		3.3.90.39.00	10.000,00			
4	DESPESAS DE CAPIT					10.000,00	
4	INVESTIMENTOS				10.000,00		
	EQUIPAMENTOS E MATERIAL PERMANENTE		4.4.90.52.00	10.000,00			
TOTAL							175.000,00

**PREFEITURA DE CUMARU**

CENTRO - CNPJ:11097391/0001-20

Orçamento Programa - Exercício de 2019

Page 33

QUADRO AUXILIAR DE DETALHAMENTO DA DESPESA

Lei: 960, Data: 31/10/2016

PODER 02 PODER EXECUTIVO
ORGÃO 11 Sec. Extraordinária de Articulação e Projetos Especiais
UNIDADE 00 Sec. Extraordinária de Articulação e Projetos Especiais

Aplicação Programada	Proj/Ativ	Finalidade	Categoria	Detalhada	Total Grupo	Total Categ.	Total Func.
		F.R. - C.A.					
Gestão Técnica e Admin. da Sec. Extraordinária de Articulação e Projetos Especiais	04.122.0401.2257.0000						77.000,00
3	DESPESAS CORREN'					67.000,00	
1	PESSOAL E ENCARGOS SOCIAIS				40.000,00		
	VENCIMENTOS E VANTAGENS FIXAS - PESSOAL CIVIL		3.1.90.11.00	40.000,00			
3	OUTRAS DESPESAS CORRENTES				27.000,00		
	DIÁRIAS - CIVIL		3.3.90.14.00	10.000,00			
	MATERIAL DE CONSUMO		3.3.90.30.00	10.000,00			
	OUTROS SERVIÇOS DE TERCEIROS - PESSOA FÍSICA		3.3.90.36.00	2.000,00			
	OUTROS SERVIÇOS DE TERCEIROS - PESSOA JURÍDICA		3.3.90.39.00	5.000,00			
4	DESPESAS DE CAPIT					10.000,00	
4	INVESTIMENTOS				10.000,00		
	EQUIPAMENTOS E MATERIAL PERMANENTE		4.4.90.52.00	10.000,00			
Manutenção de Projetos Especiais	04.122.0401.2258.0000						28.000,00
3	DESPESAS CORREN'					28.000,00	
3	OUTRAS DESPESAS CORRENTES				28.000,00		
	MATERIAL DE CONSUMO		3.3.90.30.00	5.000,00			
	SERVIÇOS DE CONSULTORIA		3.3.90.35.00	5.000,00			
	OUTROS SERVIÇOS DE TERCEIROS - PESSOA FÍSICA		3.3.90.36.00	5.000,00			
	OUTROS SERVIÇOS DE TERCEIROS - PESSOA JURÍDICA		3.3.90.39.00	13.000,00			
TOTAL							105.000,00

**PREFEITURA DE CUMARU**

CENTRO - CNPJ:11097391/0001-20

Orçamento Programa - Exercício de 2019

Page 34

QUADRO AUXILIAR DE DETALHAMENTO DA DESPESA

Lei: 960, Data: 31/10/2016

PODER 02 PODER EXECUTIVO
ORGÃO 16 CUMARUPREV - Fundo Financeiro
UNIDADE 00 CUMARUPREV - Fundo Financeiro

Aplicação Programada	Proj/Ativ	Finalidade	Categoria	Detalhada	Total Grupo	Total Categ.	Total Func.
		F.R. - C.A.					
Construção, Reforma e/ou Ampliação no Fundo de Previdência	04.122.0401.1167.0000						10,000,00
4 DESPESAS DE CAPIT						10,000,00	
4 INVESTIMENTOS					10,000,00		
OBRAS E INSTALAÇÕES			4.4.90.51.00	10,000,00			
Gestão Técnica Administrativa do Fundo Financeiro	04.122.0401.2289.0000						302,000,00
3 DESPESAS CORREN'						297,000,00	
1 PESSOAL E ENCARGOS SOCIAIS					53,000,00		
VENCIMENTOS E VANTAGENS FIXAS - PESSOAL CIVIL			3.1.90.11.00	45,000,00			
OBRIGAÇÕES PATRONAIS			3.1.90.13.00	7,000,00			
DESPESAS DE EXERCÍCIOS ANTERIORES			3.1.90.92.00	1,000,00			
3 OUTRAS DESPESAS CORRENTES					244,000,00		
DIÁRIAS - CIVIL			3.3.90.14.00	5,000,00			
MATERIAL DE CONSUMO			3.3.90.30.00	4,000,00			
PASSAGENS E DESPESAS COM LOCOMOÇÃO			3.3.90.33.00	5,000,00			
SERVIÇOS DE CONSULTORIA			3.3.90.35.00	95,000,00			
OUTROS SERVIÇOS DE TERCEIROS - PESSOA FÍSICA			3.3.90.36.00	10,000,00			
OUTROS SERVIÇOS DE TERCEIROS - PESSOA JURÍDICA			3.3.90.39.00	120,000,00			
DESPESAS DE EXERCÍCIOS ANTERIORES			3.3.90.92.00	5,000,00			
4 DESPESAS DE CAPIT						5,000,00	
4 INVESTIMENTOS					5,000,00		
EQUIPAMENTOS E MATERIAL PERMANENTE			4.4.90.52.00	5,000,00			
Manutenção das Atividades Previdenciárias - Fundo Financeiro	09.271.0901.2307.0000						6,432,000,00
3 DESPESAS CORREN'						6,432,000,00	
1 PESSOAL E ENCARGOS SOCIAIS					6,427,000,00		
Aposentadorias, Reserva Remunerada e Reformas			3.1.90.01.00	4,510,000,00			
Aposentadorias, Reserva Remunerada e Reformas			3.1.90.01.00	1,417,000,00			
Pensões do RPPS e do Militar			3.1.90.03.00	500,000,00			
3 OUTRAS DESPESAS CORRENTES					5,000,00		
Outros Benefícios Assistenciais do servidor e do militar			3.3.90.08.00	5,000,00			
Indenizações e Restituições Diversas	28.846.0003.0004.0000						1,000,00
3 DESPESAS CORREN'						1,000,00	
3 OUTRAS DESPESAS CORRENTES					1,000,00		
INDENIZAÇÕES E RESTITUIÇÕES			3.3.90.93.00	1,000,00			
TOTAL							6.745.000,00

**PREFEITURA DE CUMARU**

CENTRO - CNPJ:11097391/0001-20

Orçamento Programa - Exercício de 2019

Page 35

QUADRO AUXILIAR DE DETALHAMENTO DA DESPESA

Lei: 960, Data: 31/10/2016

PODER 02 PODER EXECUTIVO
ORGÃO 17 CUMARUPREV - Fundo Previdenciário
UNIDADE 00 CUMARUPREV - Fundo Previdenciário

Aplicação Programada	Proj/Ativ	Finalidade	Categoria	Detalhada	Total Grupo	Total Categ.	Total Func.
Manutenção das Atividades Previdenciárias - Fundo Previdenciário	09.271.0901.2292.0000						301.000,00
3 DESPESAS CORRENTE						301.000,00	
1 PESSOAL E ENCARGOS SOCIAIS					230.000,00		
Aposentadorias, Reserva Remunerada e Reformas			3.1.90.01.00	80.000,00			
Pensões do RPPS e do Militar			3.1.90.03.00	80.000,00			
Outros Benefícios Previdenciários do servidor ou do militar			3.1.90.05.00	70.000,00			
3 OUTRAS DESPESAS CORRENTES					71.000,00		
Outros Benefícios Assistenciais do servidor e do militar			3.3.90.08.00	71.000,00			
Indenizações e Restituições Diversas	28.846.0003.0004.0000						1.000,00
3 DESPESAS CORRENTE						1.000,00	
3 OUTRAS DESPESAS CORRENTES					1.000,00		
INDENIZAÇÕES E RESTITUIÇÕES			3.3.90.93.00	1.000,00			
TOTAL							302.000,00

Totais por Programa

Programa	Descrição	Total
0003	Encargos Especiais	510.000,00
0101	Gestão Administrativa da Câmara Municipal	2.092.000,00
0401	Administração Geral	8.625.000,00
0402	Controle Interno	118.000,00
0403	Previdência Social a Segurados	1.106.300,00
0404	Pasep	400.000,00
0405	Planejamento e Orçamento	100.000,00
0406	Formação de Recursos Humanos	65.000,00
0601	Defesa Civil	25.000,00
0801	Supervisão e Coordenação Superior	12.000,00
0802	Assistência a Infância e à Juventude	108.000,00
0803	Assistência Geral	649.000,00
0804	Proteção Social Básica	561.000,00
0805	Programa Bolsa Família	132.000,00
0806	Alimentação e Nutrição	17.000,00
0807	Assistência ao Menor	78.000,00
0901	Previdência Social a Inativos e Pensionistas	6.733.000,00
1001	Educação em Saúde	3.000,00
1002	Atenção Básica	3.802.000,00
1003	Assistência Hospitalar e Ambulatorial	3.574.000,00
1004	Vigilância Sanitária	98.000,00
1005	Vigilância Ambiental e Epidemiológica	253.000,00
1006	Saúde Materno Infantil	10.000,00
1201	Alimentação e Nutrição	530.000,00
1202	Desenvolvimento do Ensino Fundamental	12.932.000,00
1203	Gestão da Política de Educação	369.000,00
1204	Programa Dinheiro Direto na Escola (PDDE)	70.000,00
1205	Programa Transporte Escolar	1.140.000,00



PREFEITURA DE CUMARU

CENTRO - CNPJ:11097391/0001-20

Orçamento Programa - Exercício de 2019

Page 36

QUADRO AUXILIAR DE DETALHAMENTO DA DESPESA

Lei: 960, Data: 31/10/2016

1206	Desenvolvimento da Educação Infantil	667.000,00
1207	Brasil Alfabetizado e Educação de Jovens e Adulto	220.000,00
1208	Desenvolvimento da Educação Especial	15.000,00
1501	Planejamento Urbano	1.050.000,00
1502	Infraestrutura Urbana	100.000,00
1503	Ampliação do Patrimônio Público	90.000,00
1504	Aterro Sanitário	80.000,00
1505	Iluminação Pública	400.000,00
1506	Distrito Industrial	10.000,00
1601	Habitacões Urbanas	30.000,00
1701	Saneamento Geral	60.000,00
1801	Abastecimento D'água	150.000,00
2001	Sistema de Distribuição de Produtos Agrícolas	180.000,00
2002	Extensão Rural	65.000,00
2301	Promoção do Turismo	15.000,00
2302	Comercialização	75.000,00
2601	Estradas Vicinais	170.000,00
2701	Desporto Amador	594.700,00
9999	Reserva de Contingência	420.000,00
Total Geral:		48.504.000,00